朝鮮日報
二十八日夕刊八面
京城府堅志洞 朝鮮日報社

社說
貧民救濟運動의提唱
그社會的衝動을促함

一

現在全朝鮮의坊坊谷谷에서 多數의貧民이飢餓에 直面하고 이로因하야 日日이 發生하는 社會的慘劇의 諸情態는 人道와 慈悲에對한 寸分의感覺을有하고 人間으로서 맛당히가저야할同情의 念을가진사람으로하야곰 눈물업시는이事實을 直視할수업는程度에잇는것은새삼스러히말할것도 업는것이어니와 이와同時에이러한事情에並行하야 最近各地에서 피잇고 눈물잇는有志들에依하야若干의救濟運動——勿論消極的이지마는——이自然發生的으로 游行되고잇는것은遙히아름다운일로서 이러한片片의事實은本紙에서이미 若干報道한바잇거니와 吾人은此際에잇서 이러한自然發生的으로 이러나는人情의流露를 一層擴大케하기爲하야 貧民救濟運動을社會化하기를提唱하는바이니 社會化란것이 運動을組織的으로展開키爲한機關組織의必要를前提한것임은勿論이다

二

勿論 現在의大多數貧民의飢餓救濟에對하야는 當局으로서도 土木事業等의 擴充其他를通한救濟案이 업는것은 아니나 그程度가到底히 必要程度에 未及하는것은 否認할수업는事實로서 生活에 좀니지안는多少의 餘裕잇는 朝鮮人된者는 함께協力하야 一時的施米代償的인救濟에 그치지말고 나아가서 公同生活에對한一定한規律과가튼 道德律을制定하고貧民救濟事業에對한 積極的案을創定하야서 專門的立場에서그目的의實現을爲하야 社會的으로體系잇는 行動을提起하고십흔것이다 이일은그進行에따러서는當局의救濟案과或은그手段에잇서반다시 一致되지못하는點이잇게될수도 잇슬런지는모르시마는 그救貧의目的이라는事實에잇서서는同一하다.할것이다 이것은例前의飢饉救濟運動에잇서서 그러한若干의實例가잇섯슴에鑑하야 一言하는바로設令그러한 漫慮가 多少잇다할지라도當局은 그結果를보기前에그出發을牽制하지말것을 要望하는者이다

三

飢饉救濟運動에依하야 飢饉이곳絕滅되지안을것은勿論이다 그러나 그것은그程度를緩和함에잇서全然無意義하다 못될뿐만아니라 그것은一社會의一構成員으로서 그周圍의事情에對하야無關心할수업다는活敎訓을與하고나아가서는한社會群으로서의連帶責任의意義協力的訓練이라는結果를附隨하는것으로疲弊한民族이면疲弊한民族일수록그必要는더욱크다할것이다 이러한限定下에서 吾人은現在의飢饉—그것은自然的理由보다도人文的理由에依함이큰—에對한正當한認識下에서社會的으로飢饉救濟에對한興論을擴大하고 이일을遂行함에必要한手段을 講究하는努力이잇기를다시要望하야마지안는바이다

圓卓會議內容은 相當한困難을豫想
릿튼卿과의會見은個人的關係
◇……램프슨公使談

【大連聯合廿六日發】二十六日午前九時大連入港의天津丸에 到着한英國公使「람프손」氏는船中에서記者에左와如히談話하엿다

問 聯盟調査委員과會見하오
答 聯盟調査委員과는會見치안이한다 友人으로서릿튼卿에게는낫나고저한다
問 圓卓會議에對한意見如何
答 現在는日中雙方이다事件의새러운記憶에서떠나지못하엿슴으로當分間가다려서雙方의感情이落着된後가조타고생각한다 余의態度는停戰會議를斡旋한때에나只今에나「기다려라 그리고보자」라는態度이엇다
問 中國側은圓卓會議에滿洲問題를집어넨다하는데如何
答 그런것을新聞에보앗스나그런點이잇슴으로圓卓會議는아르기까지는만흔困難이잇다생각한다
問 今後의豫定은
答 明日哈爾賓에向하야出發하야그대로歸國할豫定이다

右와如히「람프손」氏는調査委員과의公式會見을否定하고또委員側에서도「맛고이」將軍이記者에게對하야『我等委員은「람프손」氏와 會見할豫告는 밧지안엇다「릿튼」卿과의會見은個人的이라고생각한다』고言한다

國粹派와共產派 프로샤議會서大亂鬪
共產黨五名과社會黨員重傷
議會는一週間休會

【伯林電報】廿五日프로샤議會에서國粹社會黨과共產黨議員間에議會史上未曾有의大亂鬪가演出되엇다 그것은共產黨이國粹派一百六十名의三分之一밧게안되엿슴으로衆寡가不敵해서全部議場에서쫏기어나共產黨議員三名은重傷을負하엿는데이것을中止식히려고드러갓든社會黨議員一名은人事不省이되고又輕傷者外지多數를내이엿나議場은混亂되어椅子며琉璃窓이며잉크병은깨여지고慘澹한光景을呈하엿다 各黨의幹部는善後會議를開한結果一週間休會되엇다

五國會議에關한 日本提案拒絕內定?
英佛米伊四國에서

【華盛頓廿七日發電通】聞知한바에依하면英、佛、米、伊四國은日中紛爭에關하야日、英、米、佛、伊의五國會議에關한日本의提案을時期尙早의理由로서拒絕키로決한模樣이다 그러나右會議開催되야成果를得할希望이생기면아마英米率先하야日本의提案을受諾할모양이다

武裝中國兵 北車站附近徘徊
協定違反으로嚴重抗議

【上海廿六日發電通】陸戰隊發表=廿六日午後四時頃閘北北停車場附近에武裝中國正規兵의徘徊함을陸戰隊員이보앗다 陸戰隊는停戰協定中中國軍隊는戰線에止하고日本軍撤收地域內에入하지말것이라는條項에違反함으로써共同委員會에通告하고中國側에嚴重抗議하얏다

東鐵東部線또不通 匪賊의防害頻繁
日本軍用列車爆發計劃

【哈爾賓二十八日發電通】二十七日二個月만에復舊된哈爾賓浦鹽間의交通은二十八日부터又復杜絕되엇나 右는二十七日頃露滿國境포그라니치나야로부터哈爾賓에到着한第三旅客列車가既報와如히兵匪에게襲擊되야寢臺車의寢具食堂車의「나후킨」에至하기까지모조리掠奪되어危險함으로東鐵當局이當分通行을中止케된것이다 二十七日午後一面坡附近에서兵匪가地雷火를敷設하고마츰通行中의日本軍用列車를다시爆破하려고햇슴으로危機一髮인데서難을免하얏나

哈爾賓浦鹽間 二個月만에交通復舊
兵匪侵擊으로停頓中

【哈爾賓廿七日發電通】廿七日午後五時卄分第三旅客列車는滿國境포그라니치나야로부터哈爾賓着 哈爾賓浦鹽間交通은二個月만에復舊하얏다 同列車旅客의語하되列車가哈爾賓東方百九十二키로의地點에왓슬際四方에서兵匪에게射擊되며旅客은掠奪되고現金四萬元을强奪하고露滿人十四名은人質이되얏다

◇海外寫眞

◇革命後最初의西班牙共和國勞働祭 共和國이된後 最初의 메—데—를迎한 西班牙에서는 現在擴大深化된世界恐慌과 이나라에特殊한新政治政態에對한 一部不滿의 爆發로 全國各地에서 數多한騷擾事件을 이르키어 메—데—가大規模로 演行되엇다 寫眞(上)은 首府마드리드에서 共產黨員의 暴動을制止코저 騎馬警官이 出動하는光景 (下)는 郭房을둣고 달녀간 警官이通行者의 身體를 搜索하는光景……마드리드 五月二日發

軍部의最後希望은 廣田現駐露大使
未定된外相問題

【東京特電】新內閣의外相으로는軍部에서는松平駐英大使도反對하고內田滿鐵總裁도對滿黨政策上內田氏가그地位를去함을軍部는不肯하는態度로 軍部의希望하는 最後의外相은結局廣田駐露大使로 萬若廣田大使의外相就任이實現되면齋藤內閣으로서도一層强味를帶하게될것이다

政民兩黨 院內外總務會

【東京二十八日發電通】民政黨은二十八日正午부터丸ノ內常盤에서院內外總務會를開催하고 政友會는午後一時부터本部에院內外總務會를開催하고各各對策을協議하얏다

滿洲在勤巡査 朝鮮人으로採用
六月十八日採用試驗

外務省의滿洲在勤巡査採用員은朝鮮人으로부터採用키로決定하고六月十日까지願書를提出하얏는데朝鮮은六月十八日總督府警察官講習所에서採用試驗을行할터이다

陸相留任에對해
◇……中山參謀歸任談

全國參謀長會議에出席코저去十五日入京한當夜日本未曾有의不祥事件에直面하얏고齋藤內閣成立에至하기까지在京中이엇든朝鮮軍高級參謀中山大佐는二十七日歸任 在東京中의感想을左와如히語하엿다

마침入京한當夜가不祥事件이잇섯슴으로軍部內種種의雲行또一般世間의反響等도잘詳細히觀察해보앗는데自己의立場에서는只今무엇이라고말할수업다 今回의齋藤內閣成立에至하기까지도여러가지流言이잇섯고이에對하야軍部에絕大의信賴잇는荒木陸相의留任은오히려當然하다 陸相自身은非常한苦痛을感할러이지마는一意國家에盡力하려는眞心에서決意한그心境을察함에餘地잇다 그後大阪까지同車햇는데林大將과는神戶驛에서낫나서는老齡이오當面가장直接的責任者임으로林閣下가代身敎育總監이된것이다 荒木陸相、林敎育總監、眞崎參謀次長의三巨頭가잇는以上陸軍의面目은더욱躍如할것이다

荒木陸相公表乎
留任한事情을

【東京二十八日發電通】荒木陸相은近日各軍、各師團部內各官衙、學校等의全般에對하야『留任의辭』를發하게되야目下起草中이다 右에依하야荒木陸相은먼저留任하지아니치못하게된事情을明白히한後軍隊의本義를闡明하야軍人軍族의絕對로이에不違할을訓하고 軍의統制는오즉此本義에잇는斷結的縱斷的結束에잇는斷結橫斷的이되지안을수업나고高調하고다시적어도皇軍의本義에違背하는者잇슬時는조금도假借할바업다고明示할터이다

政務官存置決定
施政方針演說內容報告
廿七日의定例閣議

【東京二十七日發電通】定例閣議는午後二時開會 齋藤總理에中川健藏氏를決定하고警視總監內務次官其他를要項과如히任命할旨를首相으로부터報告하야各閣僚의諒解를求하고高橋藏相으로부터議會에서行할施政方針演說內容을報告하야諒解를求하는同時에前內閣에서提出할豫定이엇든手形法案、資本逃避防止法案、關稅改正案其他를臨時議會에提出하라고決定하엿다 …하고십다고詳細說明하고其他議會提出法案에對하야는所管大臣으로부터各說明하야異議업시決定하고다음開院式은六月一日에行하도록奏請키로決하고議會에對하야는廿日臨時閣議를開하야協議키로하고다시各省政務官은現在와가티存置하기로하고其人選은各省大臣의推薦을기다려閣議에諮키로하고四時半散會하얏다

政務官參與官의 政友會側候補者

【東京二十八日發電通】政友會에서는各省政務官이貴族院으로부터五、六名民政으로부터六七名을뽑에對하야十二名의配當이되는것으로보아內務、外務、鐵道、文部、大藏、遞信의各省은政友會의政務官을充當할希望을가지고잇다 그리고目下로는文部의安藤(政務次官)山下(參與官)의兩氏는大體留任하리라보고其他有力候補者의氏名은左와如하다

(政務官)
松野鶴平、木下淸太郞、志賀和多利、瀧正雄、牧野良三、岡田忠彥、津崎尙武

(參與官)
板谷順助、小野寺章、山崎猛、木暮武太夫、松村光三、原惣兵衛、丹下茂十郞、石坂豊一、岩本武助、豊田收、東鄕實、西岡竹次郞

貴族院側의 政務官候補者
農、遞、商의三省

【東京廿八日發電】貴族院에配當될政務官은大體農林遞信商工의三省인데前外務政務次官海軍參與官堀田正恒伯의兩政務次官陸軍參與官土岐章子의三氏는留任케될는지도모르나그外目下馬評에오른政務官候補者는左와如하다

(政務次官)
伊東二郞丸、伊江朝助、西尾忠方、大河內輝耕、矢吹省三、野村益三

(參與官)
稻田昌植、織田信恒、鍋島直縕、渡邊修二、橋本實斐、長基連

民政黨側의 政務官候補者
大臣比率달어入名

【東京二十八日發電通】齋藤內閣은政務官制度存續을決하얏슴으로民政黨에配當될比率과椅子가決定되는대로黨幹部는自黨出身閣僚와會見하야大體同政務官以外의有力者로부터政務官中大體四名을貴族院으로부터보내고殘餘二十名의椅子를三對二의大臣의比率에準하야政民兩派로부터내게되면政友十二名에對하야民政八名이될터인데目下民政黨側의政務官候補者로서는左의諸氏呼聲이놉다

▲政務次官
小坂順造、簗瀨德藏、添田敬一郞、原夫次郞、木檜三四郞、堤康次郞

▲參與官
中村繼男、木村小左工門、松本忠雄、松村謙三、多田滿長、西…秘書平野光雄、永田善三郞、田若水

其他自他薦候補者多數인데內務、拓務、農林三省의政務官은民政黨으로부터 豫定이고 右에서內務政務次官에는小坂氏或은添田氏、參與官에는木村、松本兩氏有力하고拓務政務次官에는…

檢事總長後任
林賴三郞博士內定

【東京廿七日發電通】檢事總長의後任은大審院判事林賴三郞博士로內定되엇다

民政黨對議會策
臨機質問에限定

【東京廿七日發電通】民政黨은二十七日午後院內總務會를開하고對議會策을協議한結果이미新內閣에二名의閣僚를送出한關係上組織的質問은中止하고必要에應하야各自臨機의質問을하고이具體案에對하야는二十八日다시院內總務會를開하고協議키로하얏다

四省秘書官決定

【東京廿八日發電通】農林、鐵道、遞信、拓務四省秘書官은二十七日左와如히決定하얏다

農林 橋本淸之助
鐵道 米田規矩馬
遞信 池田秀次
拓務 竹田儀一

滿鐵兩理事入京

【東京二十八日發電通】滿鐵首藤竹中兩理事는二十七日午後四時半入京햇는데兩理事는來六月二十日의同社總會까지滯京하야總會準備及事業資金借入交涉을할터이다

臨時議會開院式 六月一日로決定
閉院式은六月十四日

【東京廿七日 午後四時五十分發電通至急報】臨時議會開院式은六月一日로決定되엇다

【東京廿七日發電通】臨時議會는六月十四日終了하고十五日閉院式을行할順序이다

拓務次官 河田烈氏決定

【東京廿七日發電通】本日의閣議에서拓務次官은河田烈氏로決定되엇다

正四位勳二等 河田 烈
任拓務次官

西園寺公退京

【東京廿七日發電通】滯京中의西園寺公은廿八日午後一時東京驛發興津에歸케되엇다

前鐵相時代立案한 私鐵買受案拋棄
三土新藏相의報告

【東京廿八日發電通】三土鐵相은二十八日午前九時四十分高橋藏相을訪問하고床次前鐵相時代에立案한地方私鐵買收案은拋棄할旨를報告하얏다

軍司令官代理 植田中將任命

【上海二十六日發電通】午後一時四十分軍司令部發表 白川軍司令官은本二十六日正午薨去하야從二位에敍하고旭日桐花大綬章을授하얏는바陸軍代理規則에依하야第九師團長植田中將軍司令官代理의職務를執하게되얏다

郭泰祺結局 外交部長就任乎

【南京廿七日發電通】郭泰祺氏는昨日行政院長汪精衛와會見하야羅文幹의後任으로外交部長就任의旨를回答하얏는데近近正式任命을보게될듯하다

小山幹事長이 柴田翰長과協議

【東京廿八日發電通】小山民政黨新幹事長은二十八日午前十時柴田書記官長과會見하고政務官의詮衡에對하야協議하얏다

國聯調査團 旅順視察

【大連二十七日發電通】國際聯盟調査團一行은二十七日午前九時四十分大連을떠나도로旅順을向해出發 自動車로旅順에向하야同地에서는山岡關東廳長官과會見하고戰蹟視察을한後今夜十時半列車로歸連의豫定이다

歸順交涉決裂
公安隊長態度硬化로

…叛한長白縣公安隊歸順勸告에對하야長白縣長使者와元同縣公安隊長李魁武와의間에入滿講에서會見中이엇는데李魁武의態度强硬으로交涉이드데여決裂하고彼等의行動은注目되여잇다

政務官全部 依願免官
本日閣議에서決定

【東京二十七日發電通】本日의閣議에서左와如히決定하얏다

內務次官 河原田稼吉
警保局長 森岡二朗
警視總監 大野緑一郞
外務次官 岩城隆德
外務參與官 高橋熊次郞
內務次官 松野鶴平
內務參與官 藤井達也
大藏次官 堀切善兵衛
大藏參與官 太田正孝
陸軍次官 若宮貞夫
陸軍參與官 土岐章
海軍次官 堀田正恒
海軍參與官 西村茂生
司法次官 熊谷直太
司法參與官 名川侃市
文部次官 安藤正純
文部參與官 山下谷次
農林次官 砂田重政

朝鐵自動車會社 今期配當困難?

慶北道當局은道內의各自動車業者에게對하야四月中旬부터强制的으로乘車賃各二割을引下식혓슴으로同道內에서營業中인朝鐵自動車會社는金輸出禁止에依하야「까소린」車臺其他가一、二割騰貴된關係上더욱苦境에立하얏고從하야同社今期配當은不可能한模樣인바同社前期配當은年八分이라한다

마—란氏 世界早廻飛行參加

【포드로스二十七日發電通】일즉이空中給油滯空飛行에서世界記錄을作한飛行家지、마—란氏는今回계되는포스트의世界早廻記錄을破코저六日間世界早廻飛行의壯途에就하게되엿다

人事消息

▲羅景子氏(婦人公論編輯人)入京次本社來訪

八面鋒

○內閣은難產에難產을거듭하야畢竟難產!
○그러나外相의자리가、이빨하나빠지드시비지고잇스니아죽도完成이라고는하기가어려울걸
○獨逸議會에서는 代議士들이大亂鬪
○代議士란本是亂鬪하는버릇이어느나라나한모양

產前產後의 養生과
子宮病血道의 徹底的治療에는
婦人良藥으로서世界的으로 名聲잇는中將湯에限합니다
中將湯은各種의高貴藥을原料로하고、가장衛生的의裝置와가장完備된設備에依하야 製劑되어、其効果는全身的으로作用을밋치며 또한絕對로副作用이업습니다
婦人病의治療와豫防에、中將湯은女性의必需品입니다

主効 子宮病、血道、히스데리ー、產前產後惡阻、月經不順、頭痛眩暈、神經衰弱、腰冷症、下腹痛、냉하증、血脚氣、痛氣、感冒足

定價

本舖 津村順天堂
本店 東京市日本橋區通三丁目 電話日本橋六八〇
支店 大阪市南區 電話

新人輩出에는不及 畫壇權威等脫退

寂寞한美展岐路에直面

朝鮮美展에不平滿滿

제십일회 조선미술전람회는 명이십구일부터 경복궁(景福宮) 뒤 록음이검푸른게심진 넷궁터에서열린다 이가되하여 압흐로 삼주간반도의 화단(畫壇)의 어느부분가지는 미술씨즌을 짓게될것이다 그런데 이총독부주최의전람회는 해마다거액의 비용을드리며 십년간이나 힘써오는가운데는 적지안흔 공헌이잇섯다 그결과입선(入選)권내에드는작품의질도년년히향상되는것도사실이다 그러나최근수삼년간에는작가중에일홈잇는이로이전람회에 출품하기를 피하는경향이잇고 작년중에도 전람회규정의개신을 론하는편도 잇섯다이번전람회로 보아도 출품사는작년보다 만햇나고도하나 별로신인(新人)이그다지배출하엿다고도할수업고 일면에는 종래우리화단의 중신으로 일홈잇든이들의작품이 뵈이지 안는것이수다하야 관람자에게 적지안흔적막을늣기게한다 즉종래 특선되엿든이들도 서양화부의 김종태(金鍾泰)리승만(李承萬)윤상렬(尹相烈)윤희순(尹喜淳)김주경(金周經)씨등이며동미파(東美派) 대부분 등을 헤아릴수잇고 동양 화부의 리영일(李英一) 수삼년간에는작가중에 일홈잇는이로 이전람회에 출품하기를 피하는경향이잇고작년 중에도 전람회규정의개신을 론하는편도 잇섯다 정찬영(鄭燦英)김은호(金殷鎬)씨등 여러분이잇다 그리유로는작가중에 태만한이도 혹잇다고도하나 전람회조작에대한 불만등견해의 상위로 출품을안하는편이어서 어느편으로는 전람회의질(質)이 민중과 거리가멀어는안진다해도 갓가워는 못간다는편이잇는것은 사실이다 이에조선미전도 작품에 길이막힌감이업지안타

規定不備가莫甚 畫家存立을無視

◇審査員딸하評價가不一! 大家等不滿의理由

현재 우리화단의 중진으로조선미술전람회에 불만의뜻을 가진리유를 들어본다면 이러것이잇다 그례를든다면 금년에동양화에특선된리상범(李象範)씨는전후칠회나 특선이되엿스나 아무런특권이업고 겨우 특선된그다음해만은무감사(無鑑査)로세점을출품할수 잇다는것뿐이다 본래이런 종류의 전람회라는것은학벌(學閥)가든것을초월하야그실력에딸하 자격과지위를 민중에게인식식히자는곳에잇다 그러나 미전으로보면 전긔리 상범씨도 명년에한번 특선에못든다면 그다음해 부터는 무명의청년화가나 다름업시심사관의눈에딸하 처리될것이니 일단작자로일가의예술관(藝術觀)을세우고 정진한예술가로서 심사관의눈에딸하 작품의평가가 해마다좌우되리라는것은 극히 불유쾌한일이될것이다 일본의 례를보면 제국미술원 전람회(美展)의규정을보면 특선을몃회 계속하던가 입선을몃회계속한다면 그다음에는 회원으로추천되여 무감사로 출품될자격을가지게 되여잇다 이런것을본다면 조선미전의 규정이란것은 화가에게는 엇던 막연한불안을 주게하는것과동시에 예술가적존엄이 한편무시되고잇지안는가하는불유쾌가잇는것이화단안의뫼견인모양이다

個性發揮阻害

永久的保障規定必要 ◇…提案할點이頗多

【某畫家談】 어떤화가의말을들으면 화가로서의 어떤화풍(畫風)이란것이어떤심사원의 견해여하로 평가된다는것은 크게불안을 늣기게 되는것입니다 그럼으로 새로운 방면으로개척코저 하는이에게는 현재의조선미술 전람회에 오는심사원의눈에는도저히 들기힘들 것입니다 그러고 더구나 조선의빗조선의정조조선인의표정등이런것을리해치못하는심사원에게조선인이아니고서는알기힘든향토색을만히가진작품ㅡ즉석에평가식힌다는것도큰모범이업지안흘것입니다말하자면 여러가지 제안이잇겟스나 좀더화가의 존재가어느정도까지는 영구적에 갓가운지위에대한 보장이 될만한규정을만들어 노흘필요가 잇스리라고생각됩니다 즉특선권내에 들만큼기술적 긔초가선 사람에게는충분히 자유롭게개성(個性)을발휘식힐 여유를주어야 될것입니다

畫壇水準低級?

【當局方針固執理由】 ◇…資格保障을不許

전람회규정의 개선등에 대하여서세상의말은 만흐나 현재로서는총독부당국에서는아직정도가유치하다는점에서 현재의 조직을굿게직혀 나갈방식을 버리지안코잇다 조선미술계의수준(水準)이낫다는이다 그런가닭에특선을몃회 계속한다고 곳그다음부터는 영구적으로 무감사로한다면일되는잇슬것이나다른한면에화단의수준이문란하게되리라는 념려가 만타는것이다사실에잇서서도 한두해 련하야특선되엿든이로그뒤에수완을과신하고 열심치안흔탓에 현저히퇴보한사람도잇는것이사실이니그자격을 늘보장하여 준다는것은 현재로도저히허할수 업다는것이다

作者를無視코 店主名義出品

이번전람회 제삼부공예품부(工藝品部)는출품사의명의가작자의 명의아닌것이잇다 즉화신백화점(和信百貨店)신태화(申泰和) 강형선(姜亨善)등이다이는그상점 제작부의 출품을그상회중역과 고급점원의 명의로출품한것인데 이것은 화신백화점에서유명한직공을가젓다는자랑은될는지 몰라도 전람회의본지에는 위반되는것이다 전람회당국에서도 이런것은몰랏다가다시조사하야 제작자의 명의로정하기로되엿다

最高賞에 三氏

조선인화가입상

조선미술전람회의출품을종래는리왕가(李王家)와총독부(總督府)와각긔몃점식 사들이든것을금번은 각부특선에서 한점식택하여 상을주기로하엿는데 이번에상을바든사람은아래와갓다

李王家의授賞

歸樵 東洋畫 李象範

城外風景 西洋畫 星野二

蔬菜의圖 西洋畫 松崎喜美

朝鮮總督授賞

木間의秋 東洋畫 加藤松林

安孃의坐像 西洋畫 崔淵海

竈籍鐵製朝鮮式스탠드 工藝品 李用伊

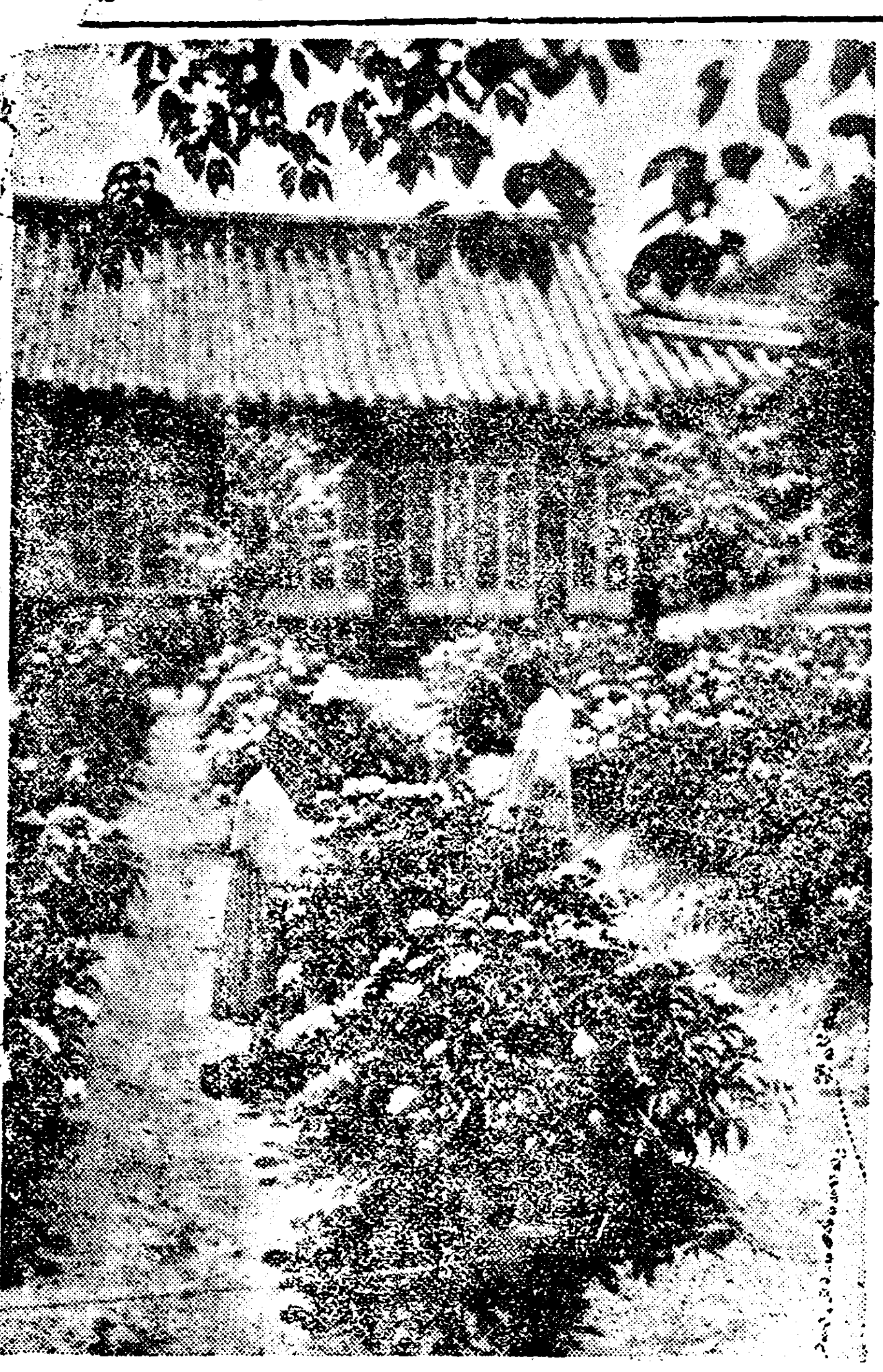

綠蔭사이에웃는花芍藥 (금일창경원에서)

◇레코ー드◇ 濫賣戰

蓄音機商競爭

경성축음긔상조합(京城蓄音機商組合)은 금년 봄부터 (세야마)악긔점이「려모ー든」의 람매를하야 사업계에분쟁을 이르킨일이잇서 그에조합원 일명중상명은 탈퇴하야 겨우해결하고 지금까지 소강(小康)을 직히어왓섯다 그러나 최근또조합원의 간부가규약을 무시하고 도매를하엿다는 사실이잇다하야 또다시 눈요가 이려나서 얼기설기 엇지될줄모롬으로 일반적으로 자위상무독이 람매를하기로 계획을세운모양인바 이것이 실행된다면 전선적으로 축음긔계에며 파문을 이르킬것이라고 흥미를가지고본다

釜山赤色勞組 豫審에廻付

【辻登喜夫等十二名】 赤色檄文事件續報

【釜山】 오월일일메ㅣ데를ㅣ압두고부산적색로동조합건설협의회(釜山赤色勞働組合建設協議會)라는비밀결사를조작하야부산에서도 격리된목도동삼동、牧島東三洞)에다근거를두고비밀리에 사오차나 시내요소요소에 적색쎄라 수천매를 뿌리여청소년삼십여명의 검거를내여 세간주시의 초점이 되얏든비밀결사사건으로 검거된십능희부(辻登喜夫)(二六)리삼문(李三文)(二五)김유태(金有泰)(二四)외구명은부산지방법원 검사국에서 취조를밧다가 지난이십사일에 동법원시정예심판사(市井豫審判事)의손으로예심에회부되엿다고한다

家庭敎師인 人妻를蹂躪

룡산경찰이인치취조 姦通罪로本夫告發

부내청엽정(靑葉町)서울령공소에잇는 조진호(趙晋鎬)는 도염동(都染洞)일백오십번지 조선부인기예부(朝鮮婦人技藝部)라는 간판을걸고잇는 고리대금업자 백락선(白樂善)(四五)과 자긔처김복농(金福童)(三五)을거려서 룡산경찰서(龍山署)에 간통(姦通)죄로 고발을하여 동서에서 목하량인을 류치하고 엄중취조중 이라는데 그내용은다음과갓다 조진호(趙晋鎬)의부부는오년전에긔독교신자의관계로결혼하얏스나가세가빈곤한그들은생활도리가난하엿승으로김복동이가 직업부인이되라고 권거백락선이가 종로(鍾路)에서 경영하고잇는부인기예사(婦人技藝社)에사오년전에 입사하야 충실히 사무를 보앗섯스나 얼마아니되여 동기예사가 해산이되게되든후 백락선은 자긔집의 가정교사가되기를 권하엿슴으로 복동이는 이에응하얏든바 그간에 백락선은 복동이를 감언리설로꾀이고 또는폭력으로강박하야 계속매지후이래오년간을지나오는 동중가정봉파는산사인의자나백락선은삼사인의자녀와 본처모(某)를쏫처내는 파가이러나게 됨으로 그집에 잇지못하고 자긔친척의 집으로와 잇든바 백락선은 도따러와서 각금불의에 관계를 맷게되엿다는데 부조진호는 이십오일 이사실을 알고 불의에관계를맷고잇는 현장을 발견하고그가티 고발한것이라한다

八十名의密輸團 滿洲兵이發見放銃

三名卽死·十六名行衛不明 六千圓어치物品은沒收

【安東縣支局電報】 이십륙일오후륙시 안동현케오구 목호산(木戶山)부근에서신의주(新義州)로부터약륙천원어치의 물품을안동협방면으로 밀수입하려는조선인륙십여명이잇섯는데 이것을 경계하고잇든 만주병(滿洲兵)삼십여명은 급히달려와서 이밀수물품을압수하는동시에 밀수입자에게총을노아승으로 현장에서삼명은 총에마저죽고십륙명은 행방불명이되엿다

八個月間取調코 六名은移送

모중대사건관련의피의자 咸興에서大邱로

【咸興】 작년십월경에 전조선적으로 생기엿든 모중대사건의 관련으로 함흥경찰에 검거되여 이래팔개월간이나 함흥 경찰서 류치장에서 고생하든김게연、김동혁、장시원、양봉순녀사、金啓淵、金東赫、張時源、梁鳳順女史、외두사람은 지난이십삼일 대구경찰서로 압송되엿다한다

再建共黨事件 兩道警察이協議

全南에서慶南訪問

【大邱】 금년일월이래재건공산당(再建共産黨)사건으로사십여명을 검거취조하는중 사건이중대할뿐만아니라권선적으로확대되는것만큼 상당한 시일을요하는중이며 전남(全南) 방면에도 관련이 잇는모양인지 길긔전남고등과장(吉崎全南高等課長)이이십칠일 돌연히 대구에나타나서 도경찰부(道警察部)를 방문하고중대한타합을거듭하엿는데 태혹은이로외사건이일단락이되지나아니하엿나하고주목중이다

渡米中申興雨氏 明朝京城驛着

조선중앙긔독교청년회총무신흥우(申興雨)씨는지난사월이십일미국에서 개최된 북감리교사년총회중앙위원총회와북감리교사년총회의 조선대표로 떠낫든중용무를 맛치고 명이십구일오전칠시경성역에도착한다고한다

日曜講話

▲覺皇寺

演題 佛敎의人生觀

講師 金泰治氏

日時 五月二十九日午前十一時

▲河橋敎會

午前十一時

演題 聖潔生活

演士 吳根睦 牧師

午後八時

問題 새世上

演士 吳根睦 牧師

▲中央敎會

午前十一時

演題 統一과個性

演士 鄭景玉

午後八時

演題 찬송의내력

演士 金昌俊

天然痘

一月以來二百名 今月中六十七名

갈수록류행하는천연두 昨日에又三名發生

문명을등진 야만적실병인 천연두(天然痘)가 하로에 이삼명식매일 경성부에서 발생하고잇는것은 크케우려할일이거니와 작이십칠일에도 도화동(桃花洞)에한명 서계동(西界洞)에두명이나 발생되엿는데 이서개동환자는 행려병자(行旅病者)로부외에서 발생하여 부내로드러온것이라한다 이제금월 일일부터 부내천연두 발생수는 이십칠일까지 륙십칠명이오 일월이래이백여명이라한다

漢江投身未遂

충북영동군영동면계산리(永同郡永同面桂山里)이백칠십삼번지 유상욱(兪尙旭)의처 순자(順子)(二六)는 가정이불화함으로 약일개월전에 가출하야 경성에올라와서부내종로통(鍾路通)오정목문산려관(文山旅舘)에묵고잇스면서 자수로생활하여갈길을구하엿스나 아모효과가업든중 또일방으로는 려관에식비만만허감으로 세상을비관하고 염세자살을하려고 작이십칠일밤 십일시경에 한강인도교를 배회하고잇는것을 룡산서(龍山署)원이발견하고 엄중설유를 하여보냇다한다

美展特選(一) 카이유 李仁星氏作

堤防崩落、家屋浸水 漁夫數名이溺死

어선등의조란도만히잇서 大同江下流의被害

【平壤】 이십사、오량일 간의 맹렬한폭풍우로 대동강 하류방면에는수업는조난선 遭難船)이잇고피해도 거액에 달할모양으로목하 조사중인데이십륙일까지판명된것은 이십사일 폭풍우로대동강 하류강서군 하호정압도(江西郡下湖亭岬)부근에약삼십척의범선(帆船)이침몰한것을발견햇고 석호정 좌우량강안(左右兩江岸)약백간식 (百間式) 제방(堤防)이붕괴되면서부락에도강물이 넘어들어 침수가옥이만호더이며 이십오일 룡금포(龍金浦) 압흘통과 하든어선(漁船)한척이조난침몰하면서어부수명이 익사하엿다 그밧게도 조난선박과 익사자는 만흘수효일것이틀림업다 고한다

飛行士尹昌鉉君의 千里號今朝出發

◇途中兩處에下陸

향토비행을맛친윤창현(尹昌鉉)군은장춘비행을 하게되여 금조구시삼십분 여의도를 떠나게되엿다 도중평양 신의주를거처 금일오후삼사봉천착예정이라한다

通貨僞造詐欺— 犯罪 언、파레ㅣ드

생활난이맨는긔막힌범죄 平壤法院公判一束

【平壤】 점차심각화하는불애긔기만들어내인긔막힌범죄평양지방법원에서는 이십칠일 통화위조행사사긔사건 (通貨僞造行使詐欺事件) 삼건 오명의 피고본다(本多) 부장심리로 공판을개정하엿섯다 생활난과 더욱이도돌아간어머니의 장식비용(葬式費用)을만들기위한 범죄등으로 림회검사로 삼년내지사년을구형햇고 삼십일에 각긔판결을하기로햇다 삼건의내용은이러타

×

작년삼월평양에 와서 호안공사장에서일급오십전자리인부에채용되여 로동을 해가지고일가족네명을 먹여가든 대동강면신리(大同江面新里)한의명(韓義明)(二三)은 작년겨울불행하게도동상(凍傷)을 당하여 실직을하게되엿고가족는긔한에울게되엿다생활고를동화위조로봉창을내고려크레온으로일원지폐삼매를 그리어가지고 행사에성공한후 금년일월 우리 삼월이십오일까지 이십삼매를 위조하여이십이매를 행사하다가 발각되든피고구형은징역사년이다

×

천직이 철공업(鐵工業)임을 완전한 긔게를 발명해가지고금년일월연케(鉛製)오십전은화이십사개를 위조 행사하다 가붓들린 강서군 함종면 (江西郡咸從

平壤府民 歡迎

暫休코向新義州

【平壤金特派員電話】 윤창현(尹昌鉉)군이장춘(長春)방문비행의길을 금조구시삼분 녀의도(汝矣島)서떠나동오후십이시사십분 일로평양에 무사착륙하엿는데 각신문긔자를 위시하여숭실전문(崇實專門)숭실중학숭인상업(崇仁商業)생도들과수백부민의 대환영이잇섯다 그리하여잠간환영회가잇섯고 오후일시신의주로향하여 은익을펴고날게되엿다

明日은日曜日 昌慶苑芍藥滿開

백화가쟁선(百花爭先)하든쏫시절 봄을버리고 록음방초가몸으목는첫여름 오월의 하늘아레 창경원(昌慶苑)록음그늘에고요히핀모란(牧丹)의뒤를니어지금작약(芍藥)꼿백여주의 꼿이만발하엿다한다 이작약은십여종이나되는것으로명일요일에는이작약의꼿을구경하려고 모여드는 사람이만흘것이라한다

漁船이難破 十三名慘沒

이십오일밤폭풍우로 長崎郡下에慘事

【長崎廿七日發電通】 장긔현동피간군궁팀포는장 (長崎縣東彼杵郡宮林浦)(三)의 오일밤돌연바다에 쓸어중 이십오일밤돌연히 이러난폭풍우의 해문에 빼는칩몰하야승조원(乘組員)십삼명은 공영환、共榮丸)을 타고이십사일 북송포군성독촌(北松浦郡??村)의 근무행방불명이되엿스나 환다

교사위조(敎員僞造)에요하는 오원권진화를제공 경수는위조 현수는행사 한것이다 검사는리택고에게삼년아들두명에는게삼년을개월을구형햇다

냉대림 하 병증질 근치 절대 보증

만일무효면돈을돌려드리오

유명한독일구로벨박사 가발명햇습니다

녀자만큼 창림실、부인과백황대하증、남녀림병、오좀소래월경고르지못한대며、하혈(下血)등으로벌치료를다하여보고필경은이것저것이모두무효하야돈만허비하고근치안되여 고롱하는분은이새신발명하신자신(自信)을엇어진 구로벨박사가최근게세계적으로 원치한자신을어든결과의학계의 안심과신용을엇기위하야만엇지증 만명이면만명이다ㅣ틀림업시낫나니 모두하여보시오 구로벨의특장은ㅡ、수년포에처방한 것 새발한만성림질과대하증으로된、방광염、고환염(산증)칭호천염、자궁내막염、난소염、나팔관염、혈뇨도협착등에 엇지엇던것이라도ㅡ 지리하게 오래안먹고한번청간에아무리오래되고질긴데결코말할수업는 새발명하다 증이라도일수일이상먹을필요가업고정대로재발안하는완전처리약이엇지고위장이 안상하는약이업는대구로벨만은 대로조곰도상하고다른부작용이조곰도업스으로위장이약한분이만히먹어도탈이업고다른약은근치한여러분의찬송하는정이오 그런데약이 어속치도도안난다는 약은치료로근치안되는 하고그다음에 가인오고다른약은먹는위장반상으로하고조곰도낫지안코 도도가업스니 거저먹고 새로는약의효험이만히엇 엇지도라버리나 구로벨박사약은오십만배로푸러도위험이업는간에 근이죽사고열하며 미약하고 부작용이잇고세치악은적은이시는약이라도불락금씨설하면산하는데 시에근치되니일각이라도빨리근치하시압

약가 만성과라타체증 에五圓 대하증、림병과리타부인병체증에五圓급성、오좀소래에三圓 자방송료선금무료、대금인환은삼십전 (五원이나 三원이나ㅣ일주일분)

京城西大門町二ノ八六 神聖堂 振替京城四九五〇 電話光化門二三一八

체증환자여 새로발명한겡오ㅣ를쓰오 만일무효면돈을도로드리오

누구나물론하고 대개체증이잇는데 사십년된 체증으로 일본조선각대병원에입원도하고 불볕치료를다하여도안낫든 체증이 겡오ㅣ박사가 신발명한겡오ㅣ한약이주일분에완치햇다 그러니사십년된 만성고질위장병이라도이아배발백중으로 수일내로 씻은듯이 낫습니다 만일무효면돈을 도로드리오배밧으로치료하고배약이무효하야 고롱하는분은 일시라도 속히 KENGO(겡오ㅣ)를쓰오

약가 중증엔二원 경증엔一원이 오송료대금인환은三十五전 선금은무료

◎소화불량 만성위장병 담체、주체、식체、육체、적체능루숨체증이든지다낫습니다

京城西大門町二ノ八七 神聖堂 振替京城四九五〇番 電光三三四番

朝鮮第一自動車學校

全學費 參拾圓(實習學科共) 新車購入內容充實

合格率最高・就職保證・夜學部의便도잇슴

貳錢切手封入學則進呈 (京城府廳大漢門前)

三成金爵을宣傳키爲하야三成金桃丹樞를左記에依하야提供

一、特價貳拾錢前金에限함

切手도無妨送料는無料

一、期限 五月十五日부터六月二十五日까지

木浦府南安通三番地

三成堂本店

振替京城七六六八番

職業 朝鮮沙里院

專業藥劑 手當廿五十圓 以上數百圓 規則要切手 鮮一製藥社

梅毒全治注射(獨逸製) 六〇六號 一號에金一圓八十錢

六〇六號는號數의大小는잇스나品質의好不好는元來업스니絕對安心하시요 京城明治町チユ京城支店

淋病 梅毒 專門 明治町二ノ二 京城郵便局北側 (電本 一三五三) チユ 京城醫院

五月二十九日부터 朝鮮硏劇舍第十三回公演

宋海天 案

正劇 沈雲明月 全一幕

林仙圭 作

木曾樂部 伴奏 獨唱 池季順 金玉線

西洋劇 자장가 全一幕

宋海天 案

喜劇 夢想의愛情 全二幕

豫告

靑春레뷰 學校로맨스 全一幕十四場

喜劇 上海地下村 全一幕

레뷰 靑春日記 全五場

西洋劇 楊子江의帆船 全一幕

哀話 피무든三色旗 全三場

演劇常設 第一劇場 電光 一七五五番

重要한輸入品인 中國麻布製織狀況(一)

그産地와原料漂白方法如何 生産時期는四月로九月이旺盛

中國으로부터 朝鮮에 輸入되는 麻布는 年額六百餘萬圓의 巨額에達하는 重要한貿易品인데 지금中國에서의 그生産狀況이 如何한것을 紹介코저한다

一、産地

中國서는 麻布는普通夏布라고稱하는데 이夏布는 아직工場工業으로 製造되는것이업고 大槪家內工業으로 專혀地方의婦女子가 農家의副業으로 織製하는것이다

中國麻布의 特産地로서는 廣東、福建、江西、湖南及四川의 四省이 第一位에處하고 江蘇省이그次이며 其他各省은 生産이라할만한것이업다

二、品種

麻布는 그産地에依하야 各各相異한特色을 가젓스며 또同一한 地方의産品이라할지라도 서로 差異가잇서 一樣이 안이다따라서 그種類와 名稱도 여러가지가잇는데 지금朝鮮에 輸入되는 麻布를産地 品質及大小(文幅의寸法)에依하야 類別하면 左의二十三種이다

一、京莊夏布 二、揚莊夏布 三、貫尖草布 四、粗青紗 五、五百尺夏布 六、七百五十尺夏布 七、七百七十五尺夏布 八、八百尺夏布 九、千尺夏布 十、千五百尺夏布 十一、江西夏布 十二、湖州千尺夏布 十三、新机紗 十四、川夏布 十五、細青紗 十六、小疋青紗 十七、哆囉紗 十八、小疋哆囉紗 十九、長尺哆囉紗 二十、小寧都布 二十一、會同布 二十二、大寧都布 二十三、湖羅

三、原料

麻布를製織하는 原料絲는名産地를通하야 苧의單絲를依用하는데 絲의番手는 綿絲의十三番手乃至四十番手이다 그리고朝鮮에輸入되는것은 大槪十四番手乃至二十番手可量의 絲로서製織된것이며 麻布는同一한品種中에도 各各差異가잇고따라서그價格도甲乙을生한다

四、漂白

漂白法에는 石灰又는灰汁을使用하는것(在來法)과 漂白粉을使用하는것의二種이잇다 在來法은 石灰又는特殊潛白劑(잿물=나무를태워그재를물에닥은灰汁)에 原料纖維를 담어서一定한時間을 經過한後물에씻처日光에漂晒하고 乾燥한後에또다시 同一한方法을數回繼續하야次漸次漸 漂白의程度를加하는것인데 漂白을完全히함에는二十日間을 要한다고한다그런데漂白用으로 石灰를使用하는것과 漂白劑를使用하는것으로因하야 纖維의耐久力에差異가生하는바 漂白劑를使用하는便이조흔結果를 나타내인다고한다 또漂白粉을使用하는것은勞力을節約할뿐안이라 在來의漂白보다 完全히漂白됨으로이方法을使用하는者가 逐年增加하는形便이라한다

五、製織及仕上

原料纖維를 緯絲로하고經絲에만풀칠을하야 簡單한製織機로製織하는것인데 布面에光澤잇는것을製織하는境遇에는 石製足踏롤ー라ー로서 壓搾하야仕上을한다

六、生産時季

經絲에풀칠을하는關係上 乾燥期에는 製織이 不適當함으로秋十月頃으로부터 翌年春三月頃까지는 製織率이 減退하고四月로부터 九月까지에일르는期間에 가장業盛히織造한다

新院煙草組合 定期總會開催

【新院】 황해도재녕군신원면연초경작조합(黃海道載寧郡新院煙草耕作組合) 에서는지난이십사일 평양전매지국장과 사리원출장소장이 참석하여 조합장김귀수(金貴秀)씨사회로총회를열고조합의 결산보고와 경작보고가잇고 이어서 우량조합원표창과장례금 수여식을 거행하엿는데 여흥으로 청어한연회가개최되엿다고한다

普校生에게 實業教科

廣川公普校에서

【洪城】 충남광천공립보통학교(廣川公普校)는금번에졸업생지도지정학교(卒業生指導指定學校)로되야 위선지도사업에제일착으로 동교졸업생일명을 선발하야리종인(李鍾仁)외구명이 공동소작으로 논을 경작하게되엿다하며 양계도하기로한바 한명에대하야 백색레구홍(白色레구훙)수머리와 도야지(바ー크샤)한머리식 배부하엿다하며 현재동학생중으로 제일생활이 곤난하야 수업료를내기어려운아동정의진(鄭義範)외십일명에게 닭다섯마리식 배부하야 이것의생산으로 수업료에보충하게 되엿다한다 그래서 일반은동학교에대하야칭송이자자하다한다

堆肥指導 優良里褒賞

【南海】 남해군농회에서는지난이십사일 군회의실에서 퇴비(堆肥)지도자를 표창하엿다는데 등급과수상부락은 다음과갓다한다

一等 五十圓也 南海面車山里
二等 三十圓也 古縣面伊於里
三等 十圓也 二東面草陰里

慶北東海岸 鮑採取禁止

犯令者에게百圓以下罰金 慶北道에서發令

【浦項】 경북동해안의전복채취금지령(鮑採取禁止令)은지난이십일일부터 경북도령 제십오호로발표되엿는데 그전문은다음과갓다

▲採取禁止令全文

第一條 慶尙北道沿海(鬱陵島沿岸을除함)에서는昭和七年五月二十一日부터二年間鮑의採捕를禁止함

但 官公署에서試驗又는調査用에供하는것에對하야는此限에不在함

第二條 前條의規定에違反하야採捕한物은此를讓渡하거나又는讓受함을禁함

第三條 前二條의規定에違反하는者는百圓以下의罰金 又는科料에處함

胡桃植栽를 副業으로奬勵

慶北尙州外二郡中心으로 積極奬勵策을樹立

慶北道內에잇는胡桃는 尙州郡의一千四百八十餘本을筆頭로하야 聞慶郡의一千百八十本、靑松郡의一千三百本其他總本數約五千六百本이오 그産額은四百五十石九千五百餘圓의巨額에達한다 그런데그果實은調理用油或은菓子其他食料品으로매우重用되고 그材木은飛行機가튼特殊用되는等萬反센트의効果를가지고잇슴으로 크게胡桃의植栽를奬勵할計劃을세우고잇다

副業協會主催 麥稈眞田講習

今月末로六月末까지 南朝鮮各地에서開催

本欄에서既爲報道한 朝鮮副業協會主催의 麥稈眞田講習會는다음과가튼 日割로서 南朝鮮各地에서 施行하기로 되엿다한다

▲忠南 ▲大田郡東明普通學校內에서 五月三十日三十一日兩日間 ▲公州郡新下面五月二十七、八日 ▲慶北 ▲星州郡邑內六月二、三日 ▲大邱達西面 六月五、六日 ▲慶南 ▲咸安(六月十一日로부터十五日까지 의동안에二日間) ▲蔚山(六月七日로부터十日까지의동안에二日間) ▲全南 ▲羅州日割未定

金融組合의負債 一人二千百圓

◇茂林金組統計

【南海】 남해군이동면무림금융조합(茂林金組)의대부금총액을 지난이십사일 통계(統計)로보건대 특별대부금(特別貸付金)팔천백구십륙원 과 보통대부금(普通貸付金)십삼만오천백이십일원 칠십사전합계 십사만삼천삼백십일원 칠십사전으로서 조합원 륙십삼명에게 분배하여보면 일인당이천백원강(强)이라한다

全朝鮮乳用牛 約一千六百頭

總督府調査=昭和六年末現在朝鮮內乳用牛는總頭數千五百七十九頭內牝千四百十一頭、牡百六十八頭인데이를種類別로보면홀스타인種千三百三十頭가가장만코예ー아시야種百二十一頭其他外國種九十六頭朝鮮種三十二頭의順位라하며搾乳量은九千六百四十一石三升이라한다

青蛙黃蛙 便을갈러大激戰

【奉化】 녯날부터 듯도보도못한 진긔한 사실이생겻다=지난 이십일오전팔시경부터 경북봉화군 법전면사무소(法田面事務所)압헤 잇는 갓득이 물어잇는 물논(畓)에서 청개고리 누른개고리(黃赤色)도합하야 상세히알수는업스나 삼천마리이상이량편으로 갈리여서 서로물고차고 일대격전을하엿다는데 논에 갓득한물은 흐려저일시는 개고리들의 형용을알수가업섯스며 다만 흙물만요란이움직이고잇섯다 이를구경코저모여드는관중은일대혼잡을일우엇스며두시간후인동일시에휴전(休戰)이되고 대부분이 해산되엿는바 청개고리편이 개선가를 불르는듯하며 팔십노인들도 자고이래로 배암싸운다는것은 듯기도하고 보기도하엿스나 개고리가이가티 당파가되여 싸우는것은 처음보는 일이라하는데 아마도무슨 좃치못한 징조라고 일반은불안의가 자자하다고한다

蔚山林業懇談 六月四日開催

【蔚山】 경남울산군림야의총면적구만천여정보의칠할쯤이나 차지할만치 그면적이광범하기로본도에서제일가는바 림업을 더욱장려하며 그시설사업의 취지방침을 철저케하기위하야 본도산림회와 군산림회의주최로 오는륙월사일 오전십시부터 울산공립농업보습학교(蔚山公農補校)에서도 군읍면직원과군내각관계자가회동하야림업간담회(林業懇談會)를개최한다고한다

泗川에暴風雨로 麥作에被害莫大

【泗川】 경남사천(慶南泗川)일대에는 지난이십오일 새벽부터돌연대폭풍우(大暴雨)가습래하여 약사오시간이나 습격하엿슴으로 가옥농작괴는 물론이요 더욱히발수하는보리는 폭풍우에 뜨덜너어업허젓슴으로 그피해가 막대하다하야 맥당만바라는농민들은 일층공포에싸히여 불안이자자 하다고한다

天安에喜雨來

충남 천안군에는 금년이른봄부터 한발이계속되여 일반야채가고갈하며모머(苗代)의발아와모맥(牟麥)의결실이 흉작하든중 금월이십사일밤부터 오는비가 이십오일밤까지 계속되여 농가의깃붐은이로 측양치못하며 인심이 겨우히안정되엿다한다

海西地方에 甘雨가然沛

【新院】 황해도재령을위시하야해서일대(海西一帶)에는지난봄부터 비가오지아니하야 농작물에 일동은물론이요 음료수外지고갈되여 일반은 일대고통을늣기고잇든바 지난 이십사일밤부터 패연이비가오기 시작하야상금계속중인데 농가에서는 환성이랑자하다고한다

十五名定員中 出席은單二名

말성중의金浦水組 評議員會의流會

【金浦】 공사중지이래관계지주들의 맹렬한반대로 방금문제중에잇는 경기도 김포수리조합은 요지음에또다시 공사착수설이농후함으로 그의장래는 자못일반의주목을 잇쓸고잇는중 조당국에서는 지주들의 반대는불구하고 과여히 예정계획대로 공사를 착수할계획하에 지난이십삼일에 동조합안에서 평의원회를널고 공사비 예산안을심의하라다가 평의원들의 총결석으로 결국평의원회는 류회되고말엇다 정각인 오전十一시가지나오후두시가 되도록 의원출석인수가 정수의사분지일밧게 아니되야 정원열다섯사람중에서 출석자는 겨우두사람뿐이고 그나마지평의원들은 전부 결석을하얏슴으로 동평의원회에서는 결국류회되고 말엇는데 이와가티 당국에서는 방금그대책을 강구하는동시에일간평의원회를재차회소집하리라한다

農作物枯死狀態

八十餘日비안와 어업계에도영향이막대하여 飮料水도大不足

【注文津】 강원도주문진(江原道注文津)을중심으로하야 근정시며에잇서서는 지금으로부터 약삼개월전부터 비가오지안코한과(旱氣)가심하야 농민은물론이요 일반민심까지 불안한상태(不安狀態)인데 아직도큰비는 올것갓지안타하는바 현재농작물(農作物)은 고사되는지경이라한다 더구나 문제되는것은 음료수(飮料水)가 불족하야 ー다란 문제가되여잇다한다 그리고또비가 오지안허 조수의관계(潮水關係)가 순조롭지못하야 어업(漁業)에도 막대한영향이잇다하는데 일반농민 어민을 막론하고 상민들까지도 비가오기를 고대(苦待)하고 잇는중이라한다

慶北金組聯總會 廿六日大邱에서

【大邱】 경북금융조합련합회(慶北金融組合聯合會)제십사회총회(總會)와 리사협의회(理事協議會)를 대구련합회(聯合會)사무실에서 이십륙일 오전구시부터 개최하엿다

市勢表

五月二十四日現在 (朝鮮副業協會調)

品名	單位	價格
◇蔬菜類		
大根日本것	一貫	[illegible]
馬鈴薯白	十六貫	[illegible]
同 赤	同	[illegible]
里芋	一貫	[illegible]
人蔘	同	[illegible]
牛蒡	同	[illegible]
胡瓜	一本	[illegible]
茄子日本것	一本	[illegible]
南瓜	一貫	[illegible]
冬瓜	同	[illegible]
葱	同	[illegible]
玉葱	十二貫	[illegible]
芹	一把	[illegible]
일년감	一貫	[illegible]
西瓜	同	[illegible]
百合根	同	[illegible]
蕗	一束	[illegible]
筍	一貫	[illegible]
고사리	一束	[illegible]
苺		[illegible]
마늘	百個	[illegible]
◇果實類		
苹果國光	四貫	[illegible]
同倭錦	同貫	[illegible]
梨晩三	三貫五	[illegible]
同赤龍	同	[illegible]
松實皮付	一斗	[illegible]
同皮無	同	[illegible]
棗	同	[illegible]
番椒	百斤	[illegible]
同粉	一斤	[illegible]
銀杏	一斗	[illegible]
胡桃	一石	[illegible]
栗	一斗	[illegible]
晩茸	二十串	[illegible]
乾柿	百個	[illegible]
◇川魚類		
자라	一貫	[illegible]
뱀상어	同	[illegible]
鯉	同	[illegible]
鮒	同	[illegible]
미꾸리	同	[illegible]
가물치	同	[illegible]
蜆貝	一斤	[illegible]
◇家畜類		
生鷄雄	百目	[illegible]
同雌	同	[illegible]
肉豚	一貫	[illegible]
七面鳥	百目	[illegible]
鷄卵	一貫	[illegible]
同	百個	[illegible]
四季鳥卵	十個	[illegible]
鵝	同	[illegible]
蜂蜜	石油カン	[illegible]
◇其他副業品		
雄鷄胸毛及腰毛	百目	[illegible]
앙고라毛	一封度	[illegible]
莞草	一貫	[illegible]
同芯	同	[illegible]
籌草	同	[illegible]
杞柳	同	[illegible]
麥稈眞田	一反	[illegible]
栗虫의巢	同上	[illegible]
同	同下	[illegible]
眞綿(全南品)	貫	[illegible]

日本産業最高章 綠綬褒章 御下賜

猪印のみどり粉 (노미도리)

파리、벼룩、빈대退治에第一効잇는

사실적에는 必히猪印이라하십시요

安住かとり線香本舗 合資會社 安住大藥房 大阪 大仁

京城府本町一丁目 合資會社 山岸天佑堂 電話本局 ②三七二 二〇一四番 振替京城 二〇三番

：卸と小売・通信販売： ：每月營業月報發行：

印材 印章·店印·橡印 諸印章附屬品 一式卸賣商 申込次第番表贈呈

京城府黃金町二丁目八 中島印材店 電話本局三四四三番 振替京城五二〇五番

文匣에 빗나는赤 玉의瓶

느른한새、疲困을 늣긴새의赤玉은即時元氣를回復합니다。書齋에가추운赤玉의一瓶、어느親友가와서조금마시고가는것도 또한보기에그럴듯하지안습니까。

赤玉ポートワイン (포ー도와인)

十五博士推奬의葡萄酒

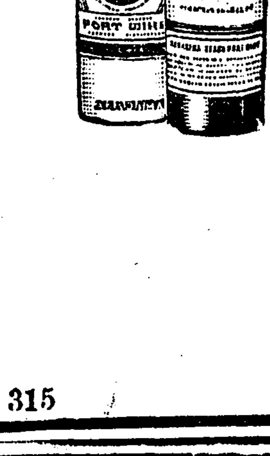

五月二十五日부터 破格의大衆料金 階上 大人四十錢 小人廿五錢 階下 大人廿五錢 小人十五錢 어린이十錢

◆월리암폭스超特作무비톤全發聲 國際映畵(필님式) 巨匠라올월슈氏監督作品

各國의女子 全九卷

빅터막그라그렌氏、그레타닛센孃 에드몬드로ー氏主演 에로그로百퍼센트、暴笑가운데 눈물이잇고、눈물가운데、우슴이잡것다、世界의女性들의獨特한에로로써비쓰는興味津津

◆유니버살特作全發聲(필님式) 월리암젬스그라후드氏監督作品

색로드의巨頭 全九卷

디컴푸손孃쓰레이氏 쏘헌론氏主演 歡樂境색로드외이의裏面에흘너잇는赤裸裸한人間生活、사랑과義理와友情과、그리고假面과罪惡의萬華鏡!堂堂한傑作 乞期待=惡人、도적놈、진입술 복은엄니다 歐洲大學 월러루의다리、陽光、바다로가면

高級映畵封切 團成社

朝鮮上古 文化史(四)

丹齋 申采浩

밋漢이衛氏를滅하고는 그土地를朝鮮에還付치안코 스스로郡縣을設하며또한 그郡縣의名을朝鮮列國의國名으로 지어朝鮮列國을侮辱함으로 朝鮮列國이蜂起하야 이를反抗할새그中에高句麗가가장 顯著한大功을이루엇나니 下文에敍述하려라

第八章 高句麗의鮮卑政服과漢族擾下高句麗匈奴鮮卑의三角關係

鮮卑가本來朝鮮의屬族으로東蒙古等地에居하다가 凶奴冒頓에게敗하야 殘黨이塞外의長城內外에散走하더니 마츰내凶奴의屬民이되야도리혀자조 朝鮮列國을侵略하엿나 高句麗瑠璃王이 扶芬奴의計策을外서鮮卑를칠새 兵을 甲乙兩部에나누어(甲)은王이率하고(乙)은精兵이니 扶芬奴가 率하야鮮卑國에이르러扶芬奴는 山林에精兵을숨기고王의羸兵으로挑戰하다가거짓敗走하니 鮮卑城을비우고 쫏처오거늘扶芬奴가가만이城을遞據하야前後로夾擊하야大破하니 이뒤로부터鮮卑가 다시役屬치못하엿다 右鮮卑의征服이 瑠璃王四年인즉 公元年前一百二十餘年頃이니 이때의匈奴는鮮卑(史記의東胡)를結하고漢武帝는匈奴를攻伐하엿나니 高句麗와漢이殺攻守同盟의地位에잇섯을것이다

高句麗의漢眞番郡征服

漢武帝가衛氏를滅하고 朝鮮列國의國名을가져다가四郡, 縣의名을 짓는同時에漢眞番郡의一縣인高句麗縣을두어高句麗의國名을 侮辱하고 衆하야자조國境을侵略하니 高句麗가 비록小하나不得不宜戰하는以外에다른方策이업게되엿다 그래서瑠璃三十二年에王子無恤이東夫餘의大兵을擊破한餘威를利用하야 그翌年에 烏伊摩離兩大將(東明聖帝朝의宿將)을命하야 兵二萬을率하고梁水(今大子河)附近의梁貊(漢의附庸種族)을擊降하고兼하야 漢眞番郡의首府인高句麗縣을占領하고 大武神王四年에 東夫餘를처 帶素王을殺하엿스나 國軍이만이死傷하야敗還하엿슴으로 三十年餘에또眞番郡의接近한 蓋馬句茶 等國을征服하야郡縣을삼은뒤에 더욱眞番玄菟等郡을征伐하엿다 漢昭帝始元五年에公元前八十二年에『眞番郡(이때에臨屯郡도能합이明白)을罷하다』는元鳳六年(公元前七十五年)에『遼東에玄菟郡을役築하다』하니이는漢이 高句麗兵에게見逐하야 眞番玄菟兩郡을革罷하고 玄菟郡을移設함이니 이것이三四字或十餘字의 不過하는兩件의記事이나 그裡面에兩國人民의頭顱를戰場에던저 疆士의權利를다토던大激鬪이그속에숨어잇슴을알것이다

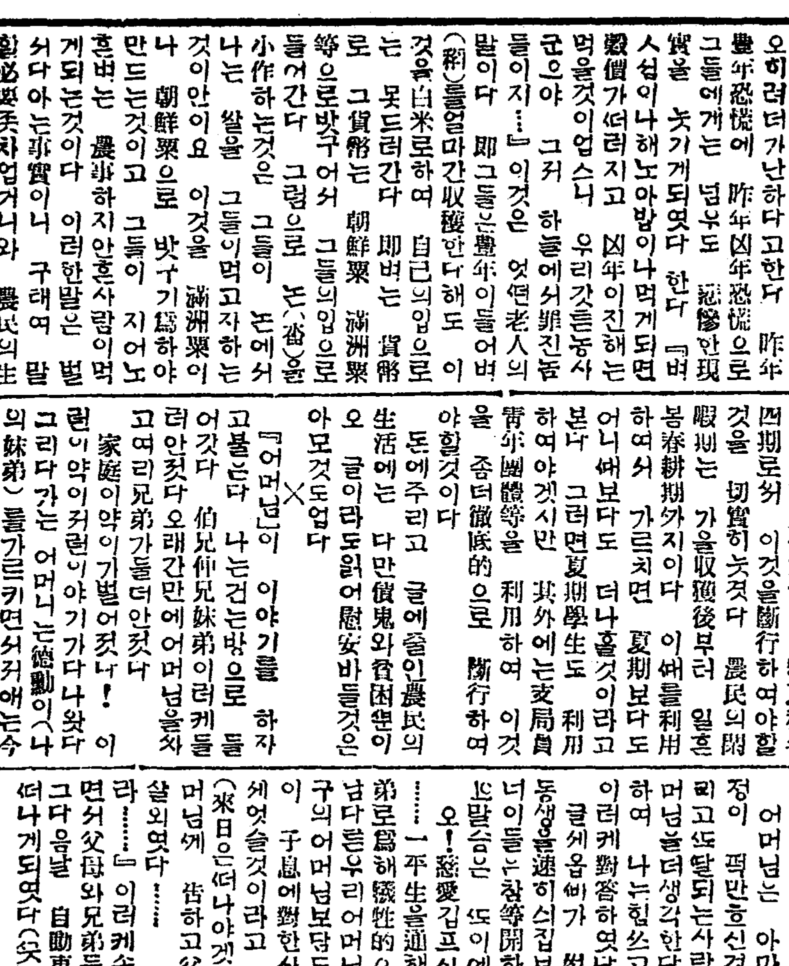

故鄕에도라와서(完)

咸大勳

×

글입든故鄕도 來日은떠나야한다 그리하여나는 옛親舊들을도맛나보앗지만 一般農民들의이약이를 좀듯고십퍼 農民들이모힌곳에가서 이약이를 듯게되엿다 그들의生活은 그런보다 조금의餘裕도업다한다 오히려더가난하다고한다 昨年豊年恐慌에 昨年凶年恐慌으로그들에게는 넘우도 慘憺한現實을 늣기게되엿다 한다 『벼人섬이나해노아밥이나먹게되면 穀價가떠러지고 凶年이진해는 먹을것이업스니 우리갓흔농사군으야 그저 하늘에서罪진놈들이지……』이것은 엇던老人의 말이다 即그들은豐年이들어버(籾)를얼마간收穫한다해도 이것을白米로하여 自己의입으로는 못드러간다 即벼는 貨幣로 그貨幣는 朝鮮粟 滿洲粟等으로밧구어서 그들의입으로들어간다 그럼으로 돈(畓)을小作하는것은 그들이 돈에서나는 쌀을 그들이먹고자하는것이안이요 이것을 滿洲粟이나 朝鮮粟으로 밧구기爲하야만드는것이고 그들이 지어노흔벼는 農事하지안흔사람이먹게되는것이다 이러한말은 벌서다아는事實이나 구태여 말할必要조차업거니와 農民의生活裡面에는種種의悲哀가만타 그런데 農民들의收支計算을보면 모도가收支가맛지안는것이다 우리地方에는 比較的小作制度가 他地方보다는 나흔셈이다 그것은 地稅는地主負擔으로 小作料는半分이다 그러나 그들은平生을負債속에지내고 餘裕잇는生活을못한다내가어려서 小作人으로지내든洞里사람中에 이小作人을免한사람은하나도업나 그저그날그날의生活에 어려웁게지내일뿐이다 그리고지내다가 살기어려워 이곳을떠난사람도만타고하는것을들엇다 그들도 故鄕을떠나기실혀하엿슬 것이엿반은또기는봄이라서 엇지할실이업스든것이다

내가 이곳잇슬때가든키든農民夜學生을 하나맛낫다 그는熟心히도 애쓰든三十넘은사람이엇다 그의生活을들어보아도아모餘裕가업고 나날히 困難하다고한다 그리고 글이라도몰機關이 잇스면조켓나 하엿스나 나는 勿忽한 日字에 엇더한方法을 가람켜주지못하고 왓다 朝鮮日報社는 벌서數年前부터의 일이요 東亞日報社에서는 昨年부터의일이지만 夏期學生을 利用하여 文字普及運動은 아모데도 夏期만으로는 조흔成績을 어들수업다 그럼으로 支局을通하여 春夏秋冬四期로서 이것을斷行하여야할것을 切實히늣긋다 農民의閑暇期는 가을收穫後부터 일흔봄春耕期까지이다 이때를利用하여서 가르치면 夏期보다도 더나흘것이라고본다 그러면夏期學生도 利用하여야겟시만 其外에는支局員 靑年團體等을 利用하여 이것을 좀더徹底的으로 斷行하여야할것이다

돈에주리고 글에줄인農民의生活에는 다만饑鬼와貧困뿐이오 글이라도읽어慰安바들것은 아모것도업다

×

『어머님』이 이야기를 하자고볼는다 나는건는방으로 들어갓다 伯兄仲兄妹弟이려케들려안젓다 오래간만에어머님을차고여러兄弟가들더안젓나 家庭이약이기별어젓나! 이런니약이커런니야기가다나왓다 그리다가는 어머니는德勳이(나의妹弟)를가르키면서커애는수年은속석집을 보내야안되냐! 너이들은三兄弟반밋고 나는사위감을골르지도 안엇는데글세너이들은 모르는체만하고잇스니 웬일이냐? 고우스시면서 못는다 伯兄은『나는은우겟습니다』서울잇는사람들이 골우겟지요』하고시집을예인다 그것은事實伯兄이어머니를 놀리자는것이오 決코이를等閑視하는것은안이다 ……仲兄이 글세 좀직한녀석이 잇섯야지요……이 러케對答한다……

어머님는 아마도딸에對한걱정이 퍽만흐신것는事實이다그러고또딸되는사람은 누구나어머님을더생각한다……이말에대하여 나는힘쓰고잇습니다……이러케對答하엿다

글세옵써가 썻식되면서누이동생을速히시집보낼생각도안코 너이들는참等閑하구나…어머님의말슴은 또이에對한말슴이다

오! 慈愛깁프신어머님이시어…… 一平生을通해 우리여러兄弟로爲해犧牲的으로 길러주신님다른우리어머님! 나는 누구의어머님보담도 우리어머님이 子息에對한사랑이 第一굿세엇슬것이라고 생각한다……

(來日은떠나야겟서요)나 는어머님께 告하고父主께 말슴을살외엿다……

『故鄕아잘잇거라……』이러케속마음으로외이면서父母와兄弟들을 뒤로두고 그다음날 自動車로다시서울로 떠나게되엿다(完)

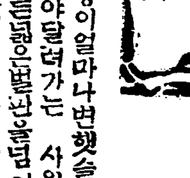

避近

元尙俊

『고향이얼마나변햇슬가』차창을통하야달려가는 사월의보리와이푸른밀밧은밧을넘어서 멀리눈에낫익은 산의희미한윤곽(輪廓)을바라본 명철(明哲)은 이러케혼자중얼거렷다

명철는 금년봄에동경×대학문과를졸업하고 지금오년만에처음으로 고향에돌아오는길이엿다 비록오년이라는 세월이그러케긴것은 안이지만은그래도그동안에 커쭉엉에서자란그의마음속은 그곳의생활과풍속에여지업시 물드러지고말엇다 그러나다정다감한 그는언제던지사향(思鄕)이에餡는심회(心懷)를가지지안이한때가업섯다 오늘오래간만에 그리웁는향토(鄕土)를等치고 정든부모와처자를맛날것을 생각하니어린애가티천진란만한그의 가슴속에는 귀향(歸鄕)의깃븜을말할수업는즐거움이떠올으는동시에 가슴속한쪽구석에는환희(歡喜)쏫혀닥처오는자괴도 아지못하는한줄기비애(悲哀)가흘으는것을 금하기가어려웟다

×

명철은여무튼 조금마한추렁크하나를쥐고아무도자긔를마저주는사람업시항경선×역에서내렷다사실명철은 수집고름시부며러워하는 활발치못한성질을가젓다 어느날온나는권보아이면 편지한장이라도 집에하엿스면 집에서는 일본갓든자식놈이도라온다고하여서 인식구와동리사람들까지총출동을하여 정거장에는명철을맛기위하야 대호잡을 일우엇슬것이다 그러나 그는 이러한 환영을 즐거워하지안엇다 그에게는언제던지고독(孤獨)의생활이즐거웟다

오래동안 긔차에시달이엿든명철은 싀원한커녁바람을 쏘이면서 항로에나붓기가로수(街路樹)밋호도 천천히걸어갓다

현대문명은 그어즈러운그림자를 북쪽나라숲속안시골 이곳에도 마음대로던지고잇섯다 달려가는 자동차쌔소링냄새와 이곳저곳에 흐터커잇는 양철집궁궁장안에서울려나오는 음향(音響)은 넷날목가(牧歌)가 흘으든 한적(閑寂)한곳의 정취(情趣)를 여지업시쌔트려놋코말엇다

컹색홍색의 아름다운건축물속에서 짓거리는계집애들의우슴소리 대낫人에도백촉컨등이 번쩍거리는백화점 명철은이러한광경을 지금처음보고듯는것이아니지만은 그사이에고국정경(情景)이 이러케도 가속도(加速度)로 변하엿나고하는것을생각할때에 그는뜻박게놀나지안할수가업섯다

『아—이곳도 변하엿구나』

그는 이러케부르지즈면서 지금사방공사(砂防工事)에 분주한 ×도시서편에잇는 언덕을 넘어서 자긔집으로 발걸음을 재촉하랴고하엿다

×

바로그째엿다 명철압흐로며를지여굴너오는 도락고구두마우에는 고역(苦役)에 시달닌수만흔얼골가운데에서 명철는 자긔가낫닉은 얼골하나를발견하엿다 그것은 아버지얼골도 아니고 형님의얼골도 아니엿다 그것은바로 이웃집에사는 백만장자(百萬長者)의 아들수길(秀吉)의 그얼골이아니엿는가『아!수길아』그의목소리는 몹시떨렷다

『응 명철이』 수길이도역시 떨이는목소래로명철을 바라보앗다

『너이것웬일이냐』 명철은엽에커존수길의손목을 붓잡고이러케부럿다 그러나머리숙인수길의 입에서는 아무대답이나오지안엇다 우연히맛난해후(邂逅)의 두친구사이에는 늣겨우는수길의 가늘은울음소리와함께스라인침묵(沈默)이말업시흘렷다 명철의 단순한머리속에도이모든것을알고깨달앗다 그리고 그는무엇이라고 수길의게다시무러볼용긔가업섯다 용긔가 업섯다는것보담도첨첨몰낙(沒落)되여가는 사람들의눈물겨운살림사리의 한토막애화(哀話)를듯기가 실혓나

『응 우리의생활도 변하엿구나』명철은 이러케혼자말하면서오는철도연에 흐터커잇든피폐(疲弊)된누리의농촌을 또한번그의눈압헤그려보앗다

×

멀리모래언덕으로굴더가는추럭크 구두마의 소리가커녁놓리를뚤코명철의귀에 커량히들려왓다

文星群(59)

夕影作

이제는 너롤도자러졋다 몸은 보아도 가슴이써근힐만치 더부룩하게 번청하엿다길가에 물색리는차의 그구정을도 떠에떠러지니 시원해보힌다

태양은 하날에서 화염을도드고 떠우히는 쇠가튼것이엥엥소리를내일만치 다랏다

종호는 떠난다떠난다하든집을 돈예문에떠나지못하고 그집에그대로 눌더잇섯다

그러나 이쇠는여름에 창하나와 드나드는문하나이니 주인집 젊은녀자가빨만벗고 마루에안젓서도 드나드는문만은다커야하는관계로 몸시더웁고답답하엿다

이눈치를아는 순분이는 아무런관계가업다는드시 종호의방문이열려잇서도 웃통을벗고잇는때도잇섯다

종호도 처음에는 구지문을다첫스나 순분이가 아무렁케도생각지안는것을보고는 아츰에 이러나기만하면 문을활작열어케치고『사두마다』바람오로 지낼때도잇섯다

이만큼 그들사이에는 허물이업게되엿다

순분이는 자긔어머니가업는사이면 자긔가밧게 나아가서수박을사다가 종호와가티안커먹기도하고 설당을 물에타서 분홍빗나는『슈엇즈』(복숭아)를얌컨히 써러서동동되여 회채를맨드러종호의게 먹이기도하는것이엿다

종호도서는 밤갑을못내고잇서서마음이 송구하면서도 참으로마음것친절을 다—하고떠밧드러 주는데는고마웟다

순분이가 종호에게 하는범절은누가보든지 자긔의남편—의가조흔남편에게하는것과 조금도다름이업섯다

그의어머니도 순분에게대한 종호의태도를 집작함으로 섯불리말을 불가하야는치만 보고잇든것이지만『정말 내외가 되엿스면……』한째도잇섯다

종호도 어느때는 그듬숙하면서도 정에 넘치는그를볼때에 —안해를삼는다면미듬성이잇겟다— 한째도잇섯다

처음에종호가 순분이를 한마되말로미러버렷지만 그의볼사록 귀여운그얼골이며 크라식한그래가 어느째는 마음을군성거리게한일도잇섯다

순분이는 멀리간사람을기대리는마음가티 종호가 자긔에게갓가히오는날을 기대리엿다 이러케기대리는 그의마음은녀름의울는대지(大地)보담도더다럿다

종호도 그의마음을살피지안음도아니엿지만 그는 자긔의일과 장래의자긔를위하여서도 머리를흔들고 그마음을억케하엿다

그러나 동리집 수다스런로파가차커와서 자긔를빗대며노코『데릴사위갓다 느니 비웃하느니』할때에는 적지안은모욕감을늣기엿지만 그말들을때에는 순분이가더욱사랑스러웟다

순분이는 어느날밤 잠자는종호의머리마테 고요히안졋다 녹—보는 종호이것만 이날엽만은 순분이의눈에 성사(聖者)와가치보히는 종호의얼굴에서 자긔의시선을떼일수가업섯다

[illegible] 숨을내쉬엿다 자긔의가슴을 쌔걸듯한 정염(情炎)을 오늘만은도저히 살수는업섯다

그는 종호의가슴으로 고히고히 얼골을가저갓다 종호의심장의 고동을드르면서 그는눈물을흘렷다 왜여이러나랴할때에는 순분이는종호를떨티는팔도 얼사안고마럿다

『선생님! 커를 어떠케 하시겟서요?』

종호는 그의애소를 물리칠수는업섯다

『이게웬일이십니까?』

하며종호는 그녀자의머리위에 손을 언젓다

그의뜨거운손이 그녀자의머리우혜 무거웁게언치자그녀자는 환희에차서 눈물어린얼골에 희색이만면하엿다

종호는 이녀자의 몸둥아리를 미러내일수는 업섯다

오늘밤은 순분이의 어머니가 자긔딸의 말못할 사정을 집작 하엿슴인지 희은 녀자로서 자정이 넘어서야드러왓다 순분이는 것븐마음에 잠을못자고 자리우에서 밤을새엿스나 종호는 영애와도업섯든 이밤을 그대로편히잘수는업섯다 범서그것은 무서운과—의일이되엿나

젊은母性이여!!
貴下의愛兒의健康을爲하야
사이다—는
三ツ矢로
決定하십시오

品質이가장優秀
生産高本邦第一

天然鑛泉 三ツ矢サイダー(미쓰야사이다)

ユニオンビール 製造元 宮內省御用達 日本麥酒鑛泉株式會社

男女를勿論하고면상이나손에(사마구)발에(티눈)으로身苦하시는분은南印度서新輸入된角質溶解力이强大한藥材로醫學博士岡部先生指導下에實任調劑한特効藥을使用하시요 四、五日이면 絶對로根治됨니다◎藥價壹圓送料四拾五錢

티눈과 사마구 세는약

티눈과 사마구 根治藥

大阪市東區十二軒町五番地
大阪藥品洋行
振替大阪五五九三六番

負傷戰士를慰勞합시다!

森永의外函(밀크카라메르 밀크쵸코레—트)이 負傷戰士의慰問金이됩니다

★投入函은森永벨트라인 全國菓子店·加盟新聞社 其他便利한데에잇습니다

ア—15

祝東海北部線 通川豊白開通
通川郡臨南面事務所
面長 李相煥
書記 朴戰乾 崔益淳 韓利均 姜莊炫

東海北部線豊白驛前
ⓡ貨物自動車部
出張所(本店通川)
主 李鍾化

東海北部線豊白驛前
㊋運輸合資會社
出張所
振替京城二〇〇六〇番
高城方面貨物自動車運輸
本店 通川

通川郡臨南面
松福鑛業所
主 金河卿

東海北部線濊城驛前
⊙運送代行營業所

⊙運送代行營業所
主 李宗鉉

東海北部線豊白驛前
親切叮寧 松鶴旅館
主 辛松浩

東海北部線豊白驛前
東海自動車會社
石田秀藏

五月二十九日낫부터大公開
料金 階上大人三十錢小人二十錢 階下大人二十錢小人十錢
◇파라마운트社特作全發聲映畫
貨物船과女子 全八卷(日本版)
監督—에드와드소로만氏
主演 케리쿠—바—氏
싱가폴을뒤로貨物船은無氣味한支那海의밤의어둠속을進行한다過去를秘密에감춘한사람의女子와젊은水夫와船長과의命을건고배—는삼각한航海를演出한다
◇파라마운트社特作全發聲映畫
발이第一 全十卷
主演 하롤드로이드
監督 크라이드부락크만氏
次週 鐵腕의男兒 六月六·七·八日三日間
石井漢一行來演
豫告 舞踊의黎明·가소링보이三人組·허디다운·光明옥背叛하는人生·上海特急
仁寺洞 朝鮮劇場

當ル二十七日ヨリ特別大公開
大人三十錢學生小人二十錢の破格料金にて大公開
見よ!更に巨砲を連れて萬軍に 中央館の特別大興行
新興キネマ太秦撮影所特作時代劇
原作入江一夫 監督松田定次
主演 結城重三郎 泉清子 松平邦子 嵐瑞穗 外時代劇部オールスターキャスト
武州の雙龍 全八卷
原作德富蘆花先生 脚色八尋不二
主演 中野英治 高津慶子 松本泰輔
不如歸 全十卷
川島武男(中野英治)片岡中將(松本泰輔)千千岩(草間實)片岡浪子(高津慶子)お(山路ふみ子)(隈田ますみ代)滋野敏子 外新興現代劇部オールスターキャスト
新興キネマ 꼭스映畫 封切場
永樂町一 電話本局三〇一四番
中央館

가정

월경전후하야 새로발견한영양법

월경시에 캐로리의 양이내린다고햇스나 실상은캐로리의 량이 오르게되는것입니다

육체적변화(肉體的變化)가정신적(精神的)방면에엇더한경향이잇는가 이것을 토대로하야월경시(月經時)와또는월경이업슬때와 그사이의 영양(營養)의요구량(要求量)은 엇더하게 변동하는가 그러고 엇더한사람에게는 월경이업슬때보다도 적게주워서조흔가 혹은 만이주지아느면안될것인가 그러고 월경시에잇서서얼마만한영양으로 월경이업슬때에잇서서도 엇더하게 영양을정할것인가 그러고 그라신체외에 나타나는 여러가지의현상파영양량(榮養量)파의엇더한관계가잇는가—하는여러가지에관하야 실험(實驗)하야 가게되면가령체온(體溫)이라든가혈압(血壓)이라든가

호흡 수(呼吸數)라든가요중(尿中)의성분(成分)이라든가이와가튼것의량(量)파『에네루기ー』의필요양과의 관계가잇는지 업는지를밝키게되면 엇더한 한개의관계기잇는것즉『카로리ー』의요구량과체온파의 관계는 체온이놉흘때에는『카로리ー』의요구량이더하게된다는 한개의관계를 발견하게되면체온이놉흔간단이중양하야『카로리ー』의요구량이 간단이알수잇는것입니다『카로리ー』의요구량을 충정함에는 대단이세밀하게하지아느면안되지만우와가티간단한 관계를 알수잇게되면체온을아라서즉시『카로리ー』의요구량을 정하게되는것입니다 이러한관계를발견하기위하야네

사람 처녀(處女)에대하야그관계를조사한결과 두가지의 형태가잇는것을발견하게된것입니다한개는월경시(月經時)에는 월경이외의때보다도『카로리ー』의요구양이적다는것과 또한가지는 월경할때가다른때보다도 도리여 만타고하는것입니다 일반적으로는 월경시에잇서서는『카로리ー』의요구량이내린다고 지금까지 생각하고잇섯든 것입니다 물론그런관계도 잇지만 올나간다는레가잇다고 하는것은 지금까지 생각지안코 잇섯든것입니다 놉하간다는레가 잇다는것은『아메리카』에잇서서는일이인이말한일도잇서스나다른데에서는한사람도업섯든것입니다월경시는혈액(血液)이업서지게되면『홀몬』관계로부터『카로리ー』의요구량이저하한다고

생각 하고잇섯는바지금새롭게발견된것은 이것과는 반대로 요구량이놉하진다는것입니다 그러고 놉하지는형태이든지 내리는 형태이든지반눈이 월경후에는한번은『카로리ー』사용양(使用量)이내리는것입니다 그런담백질은 도리여다량으로 사용된다는 것도확실하게되엿습니다 이로부터 생각하게되면이러한것은월경후에잇서서 혈액혹은 조직을만들기위한재료(材料)인담백질을다량을섭취(攝取)하지안으면안된다는것을말하고커합니다 월경후에잇서서는 보통보다 다량의담백질을먹지안으면안된다는말이됩니다 또영양소의 사용방면으로 보게되면 월경전혹은뒤에잇서서함수탄소(含水炭素)의사용되는 량이 비상이늘게되는것입니다 그런데 지방의

사용 되는량이 거의업게되는 것을 발견하게되엿습니다 이것은 심히흥미잇는것인바 그원인은 아즉명확하지못합니다 아마도『홀몬』에 관게가잇는것으로 생각됩니다 이와가튼사실로미루워보게되면 월경즉전 혹은월경즉후에잇서서 영양법(營養法)이 나오지아는가합니다 즉담백질을다행으로 함수탄소혹은무긔질(無機質)에도 주의를하지안느면안될가합니다 이로부터 일반으로생각하야 조게되면 월경에『카로리ー』의 요구량이내리는사람이라도 월경중간지간(무월경을삼등분하야 가장중간인때)에는다른때보다도『카로리ー』의요구량이만케되는것이 명확하게 된것입니다 이결과

월경 일에달하야영양을 힘것을생각하지아느면 안될것입니다 즉월경후는반눈이 담백질혹은 무긔질을주의하야 만이섭취할것 월경중간에는『카로리ー』를가량으로섭취할것 월경시는 보통의식사를주의하실것입니다 (이것은일본의등본(藤本)씨가연구한논문을역한것입니다)

全鮮無産兒童 聯合大學藝會를열면서

—별나라六週年紀念에當하야— (二)

安俊植

그러면 全鮮의 學齡兒童數는 實로二百五十萬에達한것임에도 不拘하고 現在로는四十萬名可量을 收容하게되는形便이니그남어지兒童들은 갈곳이업슬것이다 그러하야 이가튼兒童即남어지絶對多數의無産兒童은夜學과講習所에서 收容하게되나 이것으로도 또한 밋치지못하는것이다 그럼으로夜學講習所의 兒童의數爻는實로普通學校의兒童數보다 오히려더만흔것이事實이다 그럼에도大槪夜學講習所는 經濟的條件으로 말미암아 貧弱한그대로經營하지안흐면안될境遇에處하게되는것이다 그리고째로는頻繁히閉鎖되는 形便이다

날 로疲弊되어나가는農村그리고 그貧農의子女들은 그나마도 夜學講習所에도못다니고 하로終日을 勞働하면서 그날의生活을보우려가는것은말할수업시痛歎할일이다 그러나오늘날이가튼無産兒童들을保護指導해주는아무런機關이업는것은 勿論社會的缺陷이겟스나그리고講習所에라도가서 배호는兒童의數가五十萬에서 오히려超過되는形便이니 엇지夜學講習所의힘이크다아니하겟는가

大槪가여기에獻身하는先生님들은報酬도업시或은잇다야糊口之策도안되는것으로지내오는形便이다 다만온精神을兒童教育에傾注하는굿세인마음씨 한아로서 모든苦難을 익이며써와나가는것이다 이얼마나 거룩한마음씨냐말이다 다시말할것업시 오늘에잇서서의 現狀에는 無産少年少女大衆을 오직 또거운힘하나로만 잇끌려나가는 重且大한 任務를다ㅣ하는것이다안흘로도이가튼機關이더욱增加될지언정減少되지는안어야될것이다또한얼마나 만흔兒童이 번번히밥도못먹고그들의工課를닉히엇는가얼마나만흔兒童이自己의才能을能히發揮치못하고어데가슴에 鬱憤을품고부어주엇는가 이어떤것을 生覺할때에도 學院當局者가아닌 우리로서도 늣기는바가크거든항울며學院先生님들의 마음이야 엇더하겟는가합니다

그리하야先生님들은잇는힘을다ㅣ하야 힘써가르키고 物質의窮塞으로 말미암아 苦痛을밧어가며兒童들을 훈육이指導하여노컷만 오늘날世間에서는너무나冷情히對하는것이다 局外者커녕는 學父兄되는분도이가튼傾向이 顯著하게나타나잇다 이것은그네들이너무나社會의

現 狀을 沒覺한所致이고하겟다 그外에도 客觀的條件의不利當하게되는現狀이다 여기에는 當局의 反省이必要하겟스나 社會에서의 注目이必要하다 그러나 지금의學院當局者여러분들은 도갈바업는 이無産兒童들을더욱힘잇게못도다 주시어야될것이다

그럼으로이번에本社에서主催하는全鮮夜學講習所聯合大學藝會야말로여기에힘쓰는先生님들의또는設備업는學院에서날로키운그들의힘과그들의또거운마음씨를서로相通하야이바지하고서로배움이잇게하려함이며넘어世間에우리들의 先生님들의마음을다는것을 보여주려는것이다또한괴로우신 先生님들의

慰 勞함이될까하는것에서잇는것이다 이것이原來二三年前부터計劃하여왓든것이 이왕이번에가크고 複雜하니만큼經費도經費려니와 한學校의學藝會만하여도 여러先生님들은얼마나몰애를쓰고 結實을식혀야될것인데 이번모힘는낫에는作品展覽會밤에는 聯合學藝會를열어 수십학원의宣傳劇演이잇게되엿스니 그複雜多端할것은自明한일이다

독일에서류행되는녀자옷

현대녀성은『니에서』 전체의미를 엇게하시요

신체의 적은부분까지 예굿하게어엽부게 향상하는것은 미용상(美容上)무엇보담도중너한일입니다 움직기는데따라서여러가지로미가변화되는오늘에잇서서이야기를하며 또는 우슬때마다슬적슬적비치이는니(齒)가백옥가티희고 아름다운것은 말할것도업시 누구든지 희망하는바입니다

◆……◆

그럼으로 누구든지 아름다운니를가지고 십흐시게되면 니를자조자조닥그십것입니다 그리고반년에 한번식 치과의원에가서치석(齒石)을빼내십것입니다 이것은 만흔경비도 들지안코간단이될수가잇는것입니다 그리하야현대의 녀성은 얼굴의미를나타내십나거든 우선 니를깨긋이하시며고르게하는데잇는것입니다

여름옷의 때빼는법

종류에따라서 달니빼십시요

지금 으로부터비가케일만히오는하절은벌서다다려 의복등의 때도만히뭇고땔내도 자조해야할 참으로밧븐때는왓습니다 때라는것은무든그즉시로 손으로 털어서때개는떨어지나 원체마니 뭇어서잘떠러지지 안는것은 곳약을써서라도 싯지안으면 나중엔결국세탁을다시 하게됩니다 혹은 출입을하라다 때무든것을 발견하얏슬때는 즉시빼라면 잘되지안습니다 다때종류에 의하야 다ㅣ다른낫가다 음과가튼 약을써서 빼시는것이조습니다

◇녹(鏽)……수산(蓚酸)을열탕(熱湯)에녹여서빼르십시요

◇진흙(泥)……중조(重曹)와봉사(硼砂)와의혼합액(混合液)으로빼르십시요

◇비(雨)……봉사(硼砂)의물근용액(溶液)으로빼십시요

◇풀집(草汁)……비누와『알콜』의혼합액(混合液)으로빼십시요

◇음료(飮物)……봉사(硼砂)나『암모니아』액으로빼십시요

金城에서 女子俱樂部組織

【金城】 김성지방에서는녀자들의 모듬이업슴을 항상유감으로생각하든바 보서다(保酒多)씨의 주선으로 지난오월 이십삼일에 김성예배당에서 사십명의 녀자가집합하야 지경순(池敬順)씨사회하에 김성녀자구락부(金城女子俱樂部)를조직하얏는데 회원의자격는 만사십세로부터 이십세까지로 하얏다하며목적은 녀자지식계발 이라는바집회는 매월사회로정하고 제반사항을 무사결의한후 유희로자미잇게마치고 폐회하얏다는바임원과결의사항은아래와갓다

◇任員 ▲會長李富蓮 ▲書記高花鏡 ▲會計金英女

◇決議事項

一、會務處理에常識敎授의件 一、遊戲唱歌敎授의件 一、育兒方法敎授의件 一、家庭衛生敎授의件 一、其他料理方法敎授의件

童謠 싸불지마라

元山 朴永夏

상급학교단긴다고 싸불지마라
나팔바지키큰모자 뒤수버쓰면
이세상에네가제일 머장이라듸
우서웁다보기실라 몰너가거라
×　×
너혼자나그양복을 좋다고할지
우리보긴발가운데 허십이갈다
너덜너덜땅에끌녀 몬지내는꼴
우서웁나보기실라 몰너가거라

婦人文壇

追憶되는몃가지

李英淑

S언니! 벌서봉도 가버리고 만잇든 삼년전에왓든 그봄도 왓섯습니다 나에게잇서서 처어케는 가버리고 신록의방초 위괴로운 봄도 이케는 아조가 새로운첫녀름는왓습니다 생가버리고밥넷습니다! 내가그각하니 지나간녯긔억이 이봄남자에게 버림을당하고 울고에는 더욱압푸고 쓰리게도나의가슴을 짓밟엇습니다 그런나 커는지금 온냥창에게매하여 커ー다란 결심을하엿습니다 그것은 왜남자에게 녀자가 롱락을 당하느냐?의말입니다 남자도 사람이요 녀자도사람일진대 웨 녀자는 어느때나 남자의완롱물(玩弄物)이 되지만되여야합니가? 커는아조그만 더러운돈잇는 남자만은생각하든지나간날의 허영심을니칭산하고 지금은 ×공장의 녀직공으로 굿세게 새힘으로 살려고합니다 커는 그러한허영된생각을 무지아엇드라면 당당한일개녀성으로 활약하엿슬것을 그러시대의 허영의꿈이 그만 나를 그러케만들고말엇지요

현대녀성은 허영심 사치 호사만을 꿈꾸고잇지안켓슴닛가? 조선의녀성은 지금이중으로 압박을당하고잇지요 그것을 자각하지못하고 그커남에게 아첨하여 자긔일신이나 평안히 지내려고하는것이야말로 지금생각할때 그러한 녀성은 오히려 가엽서보힙니다 남자의 리빈발소에녀자의생명이 초개가티며 엇칠줄을 물은다면 이야말로 조선의녀성은 언케든지남자의노리개가 되고말것이지요

S언니! 지금커는 ×공장에서 찌찌히차우고잇슴니다 지나간날 내가약하엿든것을 지금은 후회하고 아조깨곳히 청산한뒤 지금은 나도당당하게 일개녀성으로서 남성에게지지안케 지내고잇슴니다 아츰일즉히 일어나 내손으로 밥을지어먹고 공장으로갈때는 내약한두팔이나마맥박이힘긔잇게뛰니다! 남자의 노리개로지내든 녯날을생각하매 그것을 추억하는것조차오히려 남씩스럽습니다 S언니! 언니도 당당히남성에게대항할만한힘을 가지려면 무엇보다도 경케적으로 독립하여야할것이지요 그리고 벌서 의식부터 남자를두피볼것이안이야요 『노라』도 이케는 늣켯습니다 S언니 더쓰고십프오나 하로종일 로동하엿든 나 몸이넘우도 피곤하여더쓸수가업습니다 (元山에서)

가정의학

문의하시요

【문】 生은當年二十六歲의男子이온데淫癖이남보다少하야恒常悲觀이될뿐아니라淫性力이不足하며또한包莖입니다淫莖을强大케할수잇스며其他症勢를矯正할수가잇슴닛가잇다면療法을敎示하야주시며每日新聞紙上에廣告된『眞空水治療器』라는것이잇는데그것이理論上或은實際로效果가잇겟슴닛가 (全北裡里悲觀生)

【답】 爲先包莖의手術을밧으십시오 眞空水治療法은推奬하지못하겟나이다 (醫學博士 朴昌薰)

라듸오

五月二十九日

午前一一時五九分時報 뉴ー쓰 午後〇時三〇分氣象槪況 各地天氣實況 〇時五〇分商況 競技 京城實業野球聯盟리ー구戰 遞信對鐵道 京電對殖銀 (龍山運動場에서中繼) 六時〇分兒童時間(A)(但野球試合未完境遇는中止) 六時三〇分伽倻琴並唱吳太石 七時〇分뉴ー쓰 順序發表 七時三〇分長唄 八時〇分콘두ー루 賞者洋樂콘써ー트(A)一、피아노兼公信子 二、獨唱 三、피아노獨奏 四、바이올닌獨奏 五、管絃樂日本放送交響樂團 九時三〇分時報(A) 漆天에서(C) 氣象槪況 各地天氣實況

短篇小說 窒素肥料工場 (1)

李北鳴 作　李相春 版畵

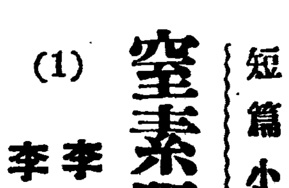

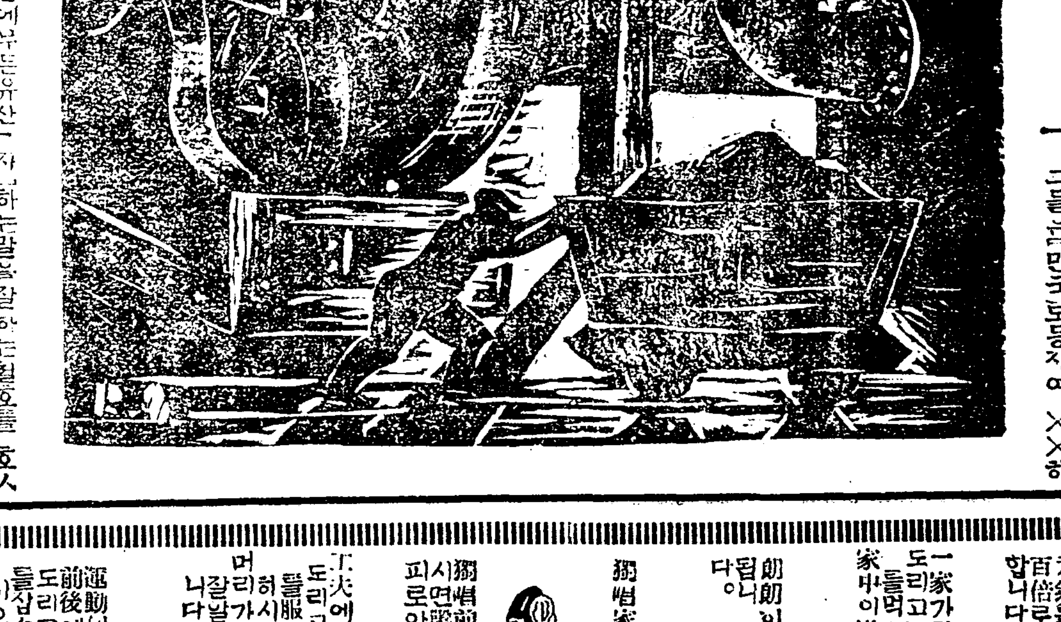

『아직 이십분이나!……쳐ー』 기 시간도안간다』 문호는 소음가득피곤한육신을기지개퍼면서 중얼거렷다 아츰일곱시부터 오후다섯시까지 쉴새업시급속도로돌아가는분리긔(分離機)에서 흘너내리는하얀사랑가루가흔유안(硫安)을 도록코에밧아서 『엘도레쓰』에운반하는일은 쉬운일이아니엇다 이층에서 각금낙수물가티떠러지는유산은 문호(문호뿐아니다)의작업복을 버리집가티구멍을내여주엇다 그리고유안결정(結晶)이 마치얼음이얼어부튼늣이들어부터서 걸을때마다 와사삭와사삭쓰리윗나 꽈개신발(지까다비)은 몃칠안신어서 엿기우는부분마다 칼로어인듯이쏴쏴떠러젓다 그러나유산과 유안이무든데는 씨즐수가업섯다 쏘초면 몬직몬직다녹아빠지는까닭이다

그러나손이나얼굴에무든유산은 몃번이고수도에달녀가서씻지안으면안된다 유일한재산인육신을『방구』헐수는업스니까 그러나 그는불행히요컨번에이층을올녀다보다가 위로부터떠러지는 유안결정이눈에들어가서 그뼈부터는시력이며번에십보이지안앗다 그러나 안경을쓰라는의사의말을들엇스나 문호는 그대로참고잇섯다 『붙어먹자면 할수업는 일이지』 하고문호는생각하엿슬뿐이다 질소비료공장이 처음H라는 조고만이어촌에 터를닥글뼈부터 문호는 직공으로들어가잇섯다 그런관계로 지금은삭건이왜만은편이엿스나 그러나일급팔십오전이라는돈으로는 다섯식구를 살리고나면 그밧게병이라든가 다른용에는갈닥부칠여유가업섯다 고된도동과 공긔는 밸서문호의가슴속어느부분을 파먹기시작한지가오래다 그러나약을먹을수는업섯다 약을먹을수업는대신에 한달이면닷새는쉬어야하엿다 『이십분이면 아직 몃도록고냐?』 그는 자긔의흐린눈을부비며 또한번시계를 쳐다보앗다 『가기는 가는십이냐? 대관절』 『이사람아 시계가구멍이……』

방구가나겟네』 농담조하하는용수가 그의엇개를탁친다 『잘정말시 간도안가네』 그는다시 도록코를밀기시작하엿다 『엘니가면 엘니신단지야』 『오래가면 뭘하나?』 『죽으면 또뭘하나? 한뼈한뼈는다잇는거야』 『암 살구야붙일이지』 하고 도록코를밀고 오든상호가 별안간말을던진다 『미래는 ××의것이낫가』 『요건 아직 파랑파랑한떼낫가 큰소리를탕탕치는구나 요녀석 데감나이나돼봐라』 문호의말을바다차며 용수가 상호에게 『이사람 커녕감한테 연설을좀해주게 오백년자든잠을깨게 ……『만국로동자』군(君)철의식(式)으로……』 그들은『만국로동자여 ××하자』하는말을잘하는철호를 호인이라고 불럿다 『쉬ー』 하고 문호는 그큰방울을 휘돌러보앗다 요행 감독은 보이지안앗다 『야! 미역국먹을소리마라』 『미역국낫다나 참이사람자네 옥가미상……이번은 쌍둥이가 미안해배가남산이데그려』 『그러기에말야 좀조등아리를 을가만이가시고 잇스란말이야 남가지걸리게말고……빗는소는쇠하지안코도 밧는다네……죽 왜친목회 사건을못보나? 하면동결음(미역국)일세』 기실글자만 드러다보아도한참무슨 생각을하고 잇서도요놈수상하고나하고 회사××실로불려드리는 판이다 일터를 찻는로동자가 알감자가티 굴러밀리는맛에이컨에 이삼건식 올려주든승급(昇給)도 그만ㅅ 먹고가무릴 생각만 하는판이다 『그리기에 말일세 ×붙리지 안토록하잔말이야피차……』 『흥! 요컨친목회 일만보게 그리고또 철호일만보게 극둑 일러바치는놈이 잇는데야엇지나』 『아니철호가엇겟나?』 『철호도미안미안하데』 하고문호가 말을 이으랴다 가『쉬……왓다』

甘露! 甘露! 무엇에比하랴 이맛! 이香氣! 도리고노 의爽快味!

美味와滋養과를兼한 天下一의滋養料 初夏의飲料로서 이보다조흔것은 斷然코업다!

寫眞은 松竹大레뷰ー스타ー 水ノ江瀧子孃이 도리고노로乾杯를든것

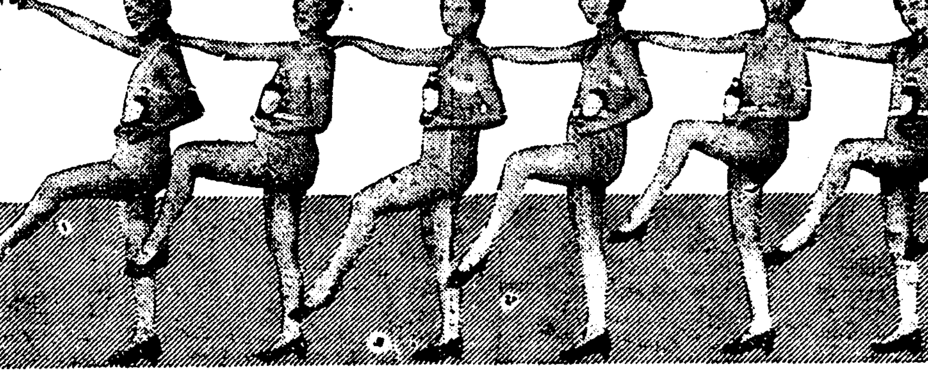

右는가튼松竹樂劇部女生徒들의『도리고노』춤。

아침一杯는그날의元氣의根源이되며 저녁一杯는一日의疲勞를一掃함! 偉大하다! 滋養料의王도리고노!

主成分은葡萄糖、果糖、아미노酸인데、高橋孝太郎博士가多年研究한結果完成된世界的大發明品으로서只今日本國中은누구나다알며、멀리世界各國에도輸出되어서大好評을博하고잇슴니다。『도리고노』는、普通물또는湯水를、五ー七倍쯤타서잡수시면非常히美味하나、또는커ー피ー나紅茶를너흐며、或은葡萄酒、위스키ー를너코를보흡게하야잡수시면、아주美味한飲料가됨니다。

高速度滋養料 專賣特許 도리고노

다음가튼분에겐 特히滋養效果偉大

◇胃腸이弱한분 도리고노는消化의必要가업시吸收되어서滋養이됨으로絶好無二의飲料입니다。

◇結核症의분 도리고노를먹으면體力을增進코、元氣를旺盛히함으로大端히身體에좃슴니다。

◇産前産後의분 産前에는胎兒의發育을조케하며、産後에는그恢復을조케함니다。

◇熱잇는病人 熱이잇는病人은食慾不振하기쉬우나、도리고노를먹으면精氣가爽快히됩니다。

◇病後衰弱한분 도리고노는衰弱이심하면심할수록그恢復이눈에씌임니다。누구나잡수십시오。

◇虛弱腺病質의분 도리고노는非常히血色이조하지며、드른하여집니다。더욱小兒에는適當합니다。

◇老衰病의분 도리고노를먹으면元氣가旺盛되며、氣分도젊어커서體力을恢復합니다。

◇母乳적은小兒 消化의必要가업슴으로實로理想的飲料입니다。牛乳에도리고노를小量을집어너흐면榮養價가二倍로됨니다。어느분이던지『아기』에게試用해보시오。

一瓶一圓二十錢 (全國信用잇는藥店、食料品店에잇슴)

(發賣元) 東京本鄕 大日本雄辯會講談社代理部

(總代理店) 玉置合名會社

D—141

技手面書記協力 農民을毆打重傷

가혹한취체에반항한다는구실로 被害者告訴準備

【醴山】본월십구일오후팔시경에 경북예산군남천면 흥산동(慶北醴山郡南川面興山洞)에서 경산군농회 기수이명동지도원삼명급해면권업계서긔일명(醴山郡農會技手二名同指導員三名及該面勸業係書記一名)합 륙명이 합력하야 그동리 안경순(安景順)을 집행이동으로무수난타하야십오일간이나치료를요할만한타박상을내이고심지어부녀에게욕설까지한 횡포한 괴사실이 잇섯다는데 어제 그자세한내용을탐지하매 동일은긘기 기수동이 동면의 묘대를순검하든중우안경순묘대가 부족하게 하엿나고 키녀밥먹는사람들 불러내여서부당한언사동으로 가혹한 취체에항의한다는구실로그와가티하엿슴으로피해자측에서는외을 한분을참시못하야주시며구〇〇병원의사에게 십오일간 치료진단파그마진집행이동중거룸을근거하야 박남대구 지방법원으로상해고소까지제출하엿다함으로 일반의비난청이사못비등하다하며 겸하야 이사건의 장래의여하를주목중이라고

問題의彦陽水組 創立認可取消

결국반대측의승리로 兩派損害實로多大

【彦陽】지방여론의초점이되여오든창립인가신청(創立認可申請)중의 경남 언양수리조합(彦陽水組)은지금으로부터삼년전창립당시부터 륙백여명 지주의맹렬한반대운동으로창립준비위원측에까지내분(內紛)이생겨서부득이사무진행도중지가되여오든바 지난사월에 와서는반대지주위원을 수차회견하고 창립준비비용삼천여원중팔백원만밧고창립측에서는 삼년전 당국에제출한창립인가원(創立認可願)을취소신청하기로결정되엿다함은 이미보도한바어니와 그후지난십삼일에 총독부당국으로 부터권리취소신청대로창립인가신청에관한 제반서류가 취하되엿다 소위지방유지라는몃몃개인의부정한행위로인하야오래동안지방의여론을 불능게하고 륙백여명소지주의 생활을 위협하든문제는이로써종식되엿다하나반대지주측의 반대비용으로써 이천팔백여원과 창립측의 창립준비비용으로 삼천여원이란 무용한소비를내게하야결국은몰락되여가는 농촌에 막대한피해만남기게되엿슴으로또다시일반의창립준비위원몃몃사람에대한비난파원성이 자자하다하며 반대지주측에서는지난이십일일오후한시언양읍내(彦陽邑內)김녀삼(金麗三)의 집에서지주대회를열고비용총액이천팔백십원륙전의징수의위원을선정하엿다한다

費用徵收委員 金鏡淵 書記 吳一根

遭難同胞遺族 救濟金을募集

安東縣基靑主催와 本報支局後援下에

【安東縣】루보=지난이십일고려문(高麗門)역부근농장에서동포박로학(朴魯學)(五二)박재진(朴在鎭)(二三)량인의 사살(射殺)사건은 이미보도한바어니와죽은사람은 죽엇거니와 나머잇는그들의가족 박로학의로약(老弱)가족이인과 박재진의가족구인은 갈곳업서 이리저리방황하게되엿슴 참아보지못할 정경에부닷기여 금번그유족을 구제키위하야 안동현 조선긔독교청년회주최 본보 안동현지국후원으로오는 륙월오일까지 유족구제금을 모집하게되엿는데 그부닷기는동족의동포애로써 다수찬동을바란다고한다

溫泉호텔起工

【白川】본사를공성에준백천온천주식회사에서는 지난이십오일 오후두시부터 동회사부지에서 온천호텔건축지 진케고공식을 성대히거행하엿다는데 총자본금이 십만원으로 건평칠백여평으로 제반사업을 경영한다는바 준공긔는 래구월말일이라한다

市民大運動會 大會役員選定

【長淵】긔보=황해도장연청년회주최(長淵靑年會主催)의 장연시민대운동회(長淵市民大運動會)는날로긔일이 박두하는 이만큼주최측에서는만반준비에분망중이라하며일반시민더구나청년들은 매월이런대회를 하는더이여서 당일의성황은 예측키에

麗水邑當局 非政繼續暴露

邑議員極度로憤慨

【麗水】전남려수읍(全南麗水邑)당국의추태는 날을갈하게세속폭로된나한은 본보에 이미두차보도한바어니와 최근에 이르러서도 파란곡거듭하든 금년도호별세(戶別稅)등급사정의읍회의결의록(邑會議決議錄)들의사진행한 그대로하지아니하고 읍의원(邑議員)들이 민중의 복리(福利)를위하야 진출한많은긘제여버린후 당국자의 탐장에유리(有利)한말만을 긔록하엿슴으로 읍의원들은 이긔만적행위에분개하여 해여버린의사록을 수정(修正)치안은안에는결코 조인(調印)을하지안음작정이라하며 일반의 매도성(罵倒聲)은 자못비등하여잇다한다

아조선방지국파 보은, 떡신항상회에 가입원서를 처술키를바란다하며 지난이십삼일에는 주최측에서 간부들이 청년회관사무소에 회집하여 대회역원을선정하엿다는데 다음과갓다한다

◇會長金萬守 副會長朴相翕 總務劉漢祚 總指揮 張世任 會計 吳成根 副會計金德潤 書記宋聖鳳 副書記 吳章煥

一、本部

1、施賞係 張翼奎 吳宗錫 南基允 崔衡稷 崔載淳 宋基恒 陳郡守 吉田署長 大久保校長 長野大野

2、設備係 李祥白 宋昌玉 金顯九 金元五 朴齊完 崔尙燮 朴鳳寬 車鵬用 李長晳 金炯草 金先甫

3、接待係 洪昌巖 姜亨鎔 韓承祚 宋仁哲 李昌秀 朴源彬 洪範淳 金亨龜 元鳳敬

4、時報係 洪俊永 池英燦 朴麟輝 許益 金炳謙 威正河 吳宗郁

5、樂隊係 金道正 洪元關 金相翕 崔吉善 金相喆 金龍民

二、運動部

1、審判係 李永鎬 朴九燮 吳炳淳 曹東晤 申九亨 金演哲 金奎善 金德淳

2、出發係 李鐘珠 高興學 宋承福 洪惠深 李允白 鄭在華 金信均 任德勳

3、信號係 金大淳 金永均

4、廣告係 李瀛相 朱昌根 鄭道允

5、警護係 孫鍾亨 金昌河 崔濟權 高成道 朴貞燮 李允禾 吳宗和 李香秀

6、救護係 朴德楨 劉敬寶 徐啓晃

7、準備係 李璜熙 朴恩楨 金潤元 金奉玉 邊根植 姜俊永 尹斗煥 李鳳周 姜炳化 金永周

雙方態度强硬 解決期杳然

召羅公普盟休後聞

【麗水】지난이십사일오전구시경 전남려수군 소라공립보통학교(召羅公普)에서는아침조회시간을 맛친후 오륙학년일동이 동맹휴학을 단행하자 경찰이출동하여 엄중히경계한다함은 이미보도한바어니와 이제 그내용을조사하건데 보통학교는 전남도에 선발된 지도학교라는것을비자하고 학교당국자로부터 학생들에게 학과는 등한에부터고실습에만 주력케되여 학생들은피곤을 견듸기어려운것과 상급학교에갈 학생에게는 특별히 복습을시키여주기는커녕 오륙학년 담임인교장은 교수할때에도 무성의하게 자리는자리대로 실외로나가서 도라다니는것이며 교장이생도를대함에 추호라도 따뜻한정이잇게 대하는것이아니라 가장불친절한 태도로 대한다는것과 학생들이 집에도라와서는과로(過勞)하엿든관계로 복습을 못한다는것등으로서 그안시날도 도학무과장과 려수군수에게 이러한 교장미테서는 결머로 교수를바들수업스니 다른교장으로 갈어달라는 진정서를제출하고 긘긔시각에 이르러 학생측으로김기정(金基正)리윤(李允)김생연(金生淵)등세명의학생이 교장에대하야 일장설명을한후 학생일동은 그와가티동맹휴학을 단행하엿슴으로 이급보를접한경찰은 즉시 출동하야 수모학생들을붓들너 설유를 하여보앗스나 그들은 강경한태도로 듯지안하며 경찰에서도 어린이들의 행동이니만큼 검속동장을 할수업는 처지에서 배우고뎌중에 잇다는바 일반은동사건의 권개와 아울러도군당국자의 처치를 주목하고잇다한다

「本府方針이니 不可不그러해」 弦本校長談

별항동맹휴학사건으로현본교장(弦本校長)을차즈니씨는가장무정의한 태도로 왕방한긔자에게다음과가티말한다

우리학교는 전남도에 선발된지도학교인관계상그러지안코는 할수업습니다 그리고 학생들에게는 결머로 지지안켓소이다운운

『無誠意校長은 絶對로排斥』 某學生談

별항동맹휴학을 단행한 모학생(某學生)을 차즈니 그는가장분개한어조로다음과가티말한다

우리들 학생은 교수에대한성의업는 교장에게는 글을배우지안켓습니다 우리가 교장을배척하기위한 배척이 아니라 글을 배우기위하야는 이러한 교장은 그대로 둘수가업기때문에 부득이한 배척이외다 군수와 학무과장에게 진정을하엿스니 만일우리의 요구인교장을갈어주지안을때는결머로글을배우지안켓습니다운운

文井公普校 年內設立實現

七月中에는校舍起工

【沙里院】황해도봉산군문정면(黃海道鳳山郡文井面)은인구약오천여를가지고잇는구역안에 일즉이 농촌아동을 교육할만한 긔관이업슴을 면민일동은 통탄히생각하고 벌서륙년전부터 보통학교긔성회를 조직하야 로력하여왓스나 그간면사도 조치못하엿슴은물론더러 비교적 타면에비하야 빈약한관계로 목적을달하지못하고 이래오륙년동안을 지내엿스나 면당국과 일반면민들은 조곰도락심치아니하고 열렬한결심으로 활동한결과 금년은 단연코 학교를 설립하기로내정되엿다하야 지난사월부터 현면장 변준옥(邊俊玉)씨와 기타유지제씨는 헌신적으로 봄면불휴하면서 긔부금을 모집한다는데 벌서 모집한금액이 일천이백여원에달하엿다하며 면내제씨는 물론타면에까지도몃츨이라는데 일반은 우리들의 아동을위하야만흔 동정을구한다하며 공사착수는느저도 오는칠월에는 착수하리라고한다

獄中男便에게 離婚을要求!

못미듬손女子의마음

【江陵】사랑은덧업시행복을찾기에힘을 쓰고잇다 삶의차취가기려야할 님신변인것을……사랑! 명예! 이것이삶에도움이되는것인지 안되것인지는 내모른거나와 사랑그것으로 인하야 명예그것으로인하야 허다한비극이 연출되여짐은 우리가매일가티 보고또한 들니워진다 웬은춘광은 어느듯 그자최를감추어버리고 훈훈안바람이 대지를휩싸어드려 만상이 힘잇는생에 거름을옴기고잇는 이즈음오즉인간에게만 비극의 검은구름이떠도라 젊은한쌍의 원앙의사이를 난호이게하얏스니 이러케된근본적임이 누구에게 잇는것이냐?

×

오월도 천는십팔일 느진강릉경찰서 어둠컴컴한 감방에서 『나는 강도라고하는당신을남편으로 섬길수가업스니 리혼을해주!』 『내가강도란 죄명을쓰게된것은누구때문이냐?』 『……』 『오냐! 긔워나는강도인이분명한것이니 부데 조흔남편만나잘살라!』 하면서 녀자가되미는 리혼계에도장을치고 『허무한이놈의세상!』하면서 쓸쓸히 도라스는 녀자사랑의보금자리 이엇든 젊은배반자들원망스러운눈초리로 뭇업시 바다보고잇것다

×

본적을 강릉군 강동면하시동리(江陵郡江東面下詩洞里)에둔박정만(朴正萬)(假名)(三一)은원래근실한 농군으로 어린그는로부모와 젊은처를위하야 매일해또기컨에 지게를걸머지고 산에가서 나무를해다가는 시장에서파라 근소한소득을가지고 다수의가족을 살니기위하야 애를쓰는일방논몃마지기를어더소작을하고잇든것이휴작을만나일년동안피와땀의소득지주에게부갓다밧치고나슨정만이의마음은몹시도쓰라이엇다더욱이젊은처가비인키만을들고 행주초마 자락을쥐고우드킈ㅡ니 자리를보고 섯는그모양은 맘을에워 내임을당하는듯하엿다

×

그러나 굿세인정만은 젊은처를위로하는일방 더욱 가난파더부러싸우기를 힘잇게 속삭엿다 그러나 정만에게 불행은 꼬리에 꼬리를물고 닥치왓다 그러케 건강하든정만의 늙은어머니가 병석에눕게되엿스니 하루두배의 꺼니를드리기에도어려운정만에게엄청난약가의부담은실로 닭당키어려운 고통의그롱이엇다 젊은정만부부는 그대도 한번 가면다시도라올수 업는그길에들지안토록하기위하야더욱로력을하야가벼운약봉지이나마공손히밧치기에게을니하지안엇다한다

×

봄이가고여름이가고가을이오매 우수만상은 겨울마지 차비에분주히 렵업이지는 그시절에 정만이 어머님의 병은점점중하야갓다 가을이되매 로동버리도해가짧어 여름날의 절반밧게수입이업서 가난한 정만의살님사리는 더욱쓸쓸하얏다 한다 어느듯 정만의 부부사이에는말다툼의 울이렷다한다

×

정만의 어머님의 병환은점점기우러지고나서 의사는 입원을 하지안코서는 도저히하곤커녕수 업다하는 한마듸를남겨노코쓸쓸히 도라가는의사 뒷모양을 보고잇든 정만은넘득 이웃집에 래산갓든 벗낫가리가 눈에띄엿다 그날밤 정만은생각다못하야 엄꿀을 가리고 그집수인을협박하야 금품을 강탈하얏것다 몰론그잇흣날정만어머님은천에 구경도하지안튼약병이드리오매 한두어머듸약의출처를뭇기는하얏스나무며는정만의대답엔그냥낫을수박게엄다 몃시간 되지안어 이웃집에간밤 도적이드러다하며서 경관의왕래가 심하다는이야기를드른정만이의어머니는 사랑하는아들의 손목을삽고 『사람은죽을지언정 남의물건을탐내는것은지극히올치못한것이다 네바라! 이웃집에간밤에도적이드럿다고하는데 그사람의부모의마음이야엇더할 누구든가 붓들니울터이니 우는것이냐?정만아! 제발업시사러도 남의물건에는 탐내는자가되지마러라』 이러트시타이르는어머님의훈게를듯는 정만은 드듸여 강도라는죄명하에 작년십이월부터 금일까지예심에걸려 철창에서신음하는신세가되엿나 그후이웃에서는 정만의가족을 강도가튼 놈들이니다른곳으로가라는등그런이라 유무상롱의 길까지막어 버렷슴으로 늙은이들의손으로는 먹어나아갈길이업고 됨은 정만의처혼자서 애를쓰기는하되 엇지할수업서 친정을갓것는데 그곳에서도 강도의안해이니 하야한대서 잘사리를보겟다는 얏튼한수단 가자심하야 고생이 막심함으로 그는드듸여 살길을 엇기위하야 하는수단으로 현재 철창속에잇는 남편과리혼하고 다른곳에가강도인남편과 헤여저 리상의가정을일우워 질것인가 오즉그의미래는?인것이다 사랑!명예!이 얼마나 인간계에서 가족포악을 쉬미고잇는것이냐 이날철창의정만과 리상을구하는 정만의처어엇든 김씨의심정은 엇떠 할런인지 (五月二十日夕潮生記)

鷄林會社 怪盜事件犯人

【平壤】작보=평양 대화정(大和町)계림상사회사(鷄林商事會社)금고절도사건은 그후경찰에서는 현장을엄검하고 범인수사에 로력중이든바 범인이 외부에서침입한 혼적은 전연업섯슴으로 분명히내부의 작난이라고 인정하고 이십칠일사무원일동인두명을검거취조한후 엄중취조중인데 금명간에 범인을발견한다고 경찰은장담하고잇다

在留同胞慰安 講演과素人劇

【福岡】복강현팔번시 지광(福岡縣八幡市枝光)에잇는구주조선인상목회(九州朝鮮人相睦會)에서 경영하는 로동야학원(勞動夜學院)에서는오는삼십일밤칠시반부터 당지지광좌(枝光座)에서 북구주(北九州)에잇는조선동포들의 하로라도위안(慰安)을 드리기위하야강연(講演)과소인극(素人劇)을 하리라는바 당일의 성황을예긔하리라 하며입장료는밧지안음으로만히오기를바란다고한다

兩面堤防係爭 道에서調停出馬

兩面代表를會見 別成案업시解散

【淸州】충북청주군옥산면(忠北淸州郡玉山面)에서건너편 케방(堤防)문제로륙백여정보나되는다항은 이미보도한바 잇거니와 이제충북도당국(忠北道當局)에서는 긘긔청주군수에게 그상세한보고를듯고 지난 이십사일에 옥산(玉山)강내(江內)량면면장을 비롯하야 좌긔대표들을 도청으로불러가지고 도지사실에서 오후두시부터오후다섯시까지문제의 강내평케방과 옥산평피해에대하야 선후책을 협의하엿다는데 이케당국과 대표자들의협의한 내용을듯건대 도당국에서는 아모리강내에서 허가업시케방을 싸노왓다할지라도 이제와서 커와가튼 공사를 철거하라는것은 그들로력으로보아서 될수업는문케이니 옥산에서는 옥산으로서의 설계를하야 피해가업도록하라 그러면 본도당국에서 도립면일에도토목기술원(道土木技術員)을출장시키여 실지를조사하야 힘을써보겟다 하엿다는데 옥산대표들은 우리는도저히 힘이밋치못하는바이니 당국에서 피해를입지안토록 케방을축조하야주던지 그럿치안흐면 그케방을 철거시키여다가 만일이와가티 처치를 도당국에서하야 주지안으면 다시 총독부당국으로까지 이원동안 정정을진정하겟다는것으로 결론이되며 결국도토목긔술원의실사와금후도당국의에 대한처사가자못주목된다한다

期成會組織 大大的活動

권긔와가티 이럿타할만한 작정을보지못하고 도라온 오산측에서는 다시일반에게 이번결말을 알니는한편그처국외책을강구하야 대대적활동을하려고 이십륙일에 동면오산에서 오산평케방문제에대한긔성회를개최한다고한다

◇玉山代表 鄭海鏞 安世燦 黃致顯 木山 福田 佐佐木 伊藤 木山 李鐘顯

◇江內代表 河俊弘 趙漢鎬外四人

집치새먹다가 二週間拘留處分

金泉驛人夫二名이

【金泉】경북김천(慶北金泉)역에서는 마권에 당지역소속인부가 경성으로 부터김천옥정김모(金某)의집으로 오는 조선집치를 약간예어먹다가 맛참내경찰당국에 까지알게되어 역인부한봉희(韓鳳熙)남긔택(南起澤)리상철(李相喆)등삼인이이주일간구류 처분을 바더서구류중이던바 마침 당지성내정에 잇는미두검사원(米豆檢査員)촌뢰(村瀨)라고하는 사람이 부산방면에서 김천교본(橋本)의상점 으로오는 밀감일개를 얘먹다가발견된사실이 잇서서 당지역장의말을 들으면 손해배상으로환일은 송천에일금 오원는 확실이 지불하엿다고 하는데 사실이이와가티 명확하게 들어낫슴에도불구하고 사람을 구별함인지 또는어떠한 사정이잇는지 전긔미두검사원에 대하여서는 하동의태도를 취하지아니하고 함으로일반인사들은 매우이상하게 생각하는바 역에서는 손해배상으로 일금오원을 지불하엿다고하나 환일은 송천에서는 바든사실이 업다고하니 오원의 거처가매우불분명할뿐아니라 당국의 해괴한태도에불평이자자하다고한다

地方人事

▲奧原咸六氏(正內女子普通學校長)新任人事次五月二十五日本社海州支局來訪

▲朝山英夫氏(黃海道衛生課長)新任人事次五月二十六日本社海州支局來訪

社告

本報橫濱支局을左와如히設置하얏사오니愛讀諸位는照亮하소서
名稱 橫濱支局 位置 橫濱市中區永樂町一의八 支局長 金熙鎬
朝鮮日報社白

本報安城支局을左와如히變更하얏사오니愛讀諸位는照亮하소서
名稱 安城支局 位置 安城郡邑內 支局長 鄭德奎
朝鮮日報社白

本報杆城支局을左와如히設置하얏사오니愛讀諸位는照亮하소서
名稱 杆城支局 位置 高城郡杆城面下里 支局長 咸鉉德
朝鮮日報社白

本報神戶支局을左와如히設置하얏사오니愛讀諸位는照亮하소서
名稱 神戶支局 位置 神戶市葺合區日暮通三丁目六의四 支局長 薛東讚
朝鮮日報社白

本支局에서左와如히局員을任命하얏사오니愛讀諸位난照亮하소서
總務兼記者 金錫震
朝鮮日報橫濱支局白

本支局에서左와如히局員을任命하얏사오니愛讀諸位난照亮하소서
總務兼記者 崔佳云 會計 朴斗甲 記者 姜泰其
朝鮮日報神戶支局白

本支局員金容九君은事情에依하야辭任하얏사오니愛讀諸位난照亮하소서
朝鮮日報井邑支局白

本支局에서局員을左와如히任命하얏사오니愛讀諸位난照亮하소서
總務兼記者 朴雨用 寫眞班 李泰榮 記者 孫光柱
朝鮮日報永同支局白

本支局에서左와如히分局을設置하얏사오니愛讀諸位난照亮하소서
名稱 玉溪分局 位置 江陵郡玉溪市 分局長 李輔運
朝鮮日報江陵支局白

本支局에서左와如히局員을任命하얏사오니愛讀諸位난照亮하소서
記者 李東允 記者 韓嘉貞 顧問 南基夏
朝鮮日報杆城支局白

金泉養鷄講座開催

一、日時 六月二十二日早터二十八日까지(每日午後二時부터同五時까지)
一、聽講料 一人五十錢
一、講師 金在稷(東京養鷄場主)
一、講場 金泉學校
一、申請所 中央、朝鮮、東亞三支局消費組合
主催 金泉消費組合
後援 朝鮮、東亞、中央支局

第四回全朝鮮庭球大會

日時 六月十一日(土曜日)
場所 開城府高麗町中央會館코-트
申込期日 六月五日
主催 開城中央會館體育部
後援 朝鮮日報開城支局

新義州市民大運動會

日時 六月五日(日曜日)
場所 新義州高等普通學校球場
申込期日 六月二日午後六時까지
參加金 不要
主催 新義州體育會
後援 東亞、朝鮮兩支局

全鮮脚戲大會

日時 六月八日(음五月五日)
場所 新義州驛前(競馬廣場)
賞品 一等大牛一頭 二等中牛一頭 三等小牛一頭 四等其他等外賞多數
主催 新義州體育會
後援 東亞、朝鮮兩支局

北九州朝鮮人慰安大會

日時 五月三十日夜
場所 八幡枝光劇場
種目 講演及素人劇
入場 無料
主催 枝光朝鮮勞働夜學院 九州朝鮮人相睦會
後援 朝鮮日報門司支局

第一回西鮮蹴球大會

日時 六月七、八兩日(端午節)
場所 黃州永豐面養成學校運動場
申込期日 五月三十日限
申込場所 養成學校
申込金 一圓五十錢
主催 黃州長洞基靑年會
後援 朝鮮日報象二浦支局

全鮮脚戲大會

時日 陰五月五、六、七三日間
場所 象二浦市場
賞品 一等大牛一頭 二等中牛一頭 其他各等賞品山積
主催 象二浦市民一同
後援 東亞、朝鮮兩支局

端午노리演藝大會

時日 六月七、八兩日間(陰五月四、五日水曜日)
場所 靈岩邑內西南里
同 德津浦모래마당(七日下午八時半)(八日正午)
光州、木浦、羅州、等地名妓名唱出演
主催 朝鮮日報靈岩支局

第一回西鮮蹴球大會

日時 六月七八兩日間(陰端午節)
場所 黃州永豐面養成學校球場
申込期日 五月三十日限
申込場所 養成學校
申込金 一圓五十錢
主催 黃州長洞基靑年會
後援 朝鮮日報象二浦支局

全鮮脚戲大會

時日 陰五月五六七三日間
場所 象二浦市場
賞品 一等大牛一頭 二等中牛一頭 其他各等賞品山積
主催 象二浦市民一同
後援 東亞、朝鮮兩支局

家庭衛生 痔病問答

痔疾가티흔한病은업지만、흔히이것을輕視하는傾向이잇다、痔疾은輕症時에根本的治療를하지안으면、將來에禍根이되는일이만흠니다 먼저左의痔疾에關한疾病問答에依하야그一般을알라

【問】나는시골의無便能通인데每日거러다니는것이職業인外닭인지、痔疾으로每年二三次는앎만해도곤합니다。어떤이는手術을하라고勸하지만恐怖이나서生意를못하고잇슴니다。어떤조흔療法이업겟습니까、가르켜주십시요。

【答】手術도結果만조흐면、再發할念慮가업습니다!徹히理想的이나往往히手術의結果가不良한일이만흔故로專門家等도最近은保存療法이라하야、手術을하지안코도軟膏藥과座藥을써서治療합니다、이保存療法은醫師의治療를밧지안코도自宅療法이되니까、그療法을勸합니다、그러데軟膏藥과座藥은世間에서充分한信用이잇는藥品을求할것입니다

……◇……

【問】나는肛門의內部가뻐뻐로붓고거름조차못거를만치疼痛이甚하야、매우困難하온데이것도亦是痔疾인시요?

【答】그것이內痔核이라는것인데、그리順한性質의것이못됩니다、痔核이란것은痔疾中에가장만흔病인데、肛門括約筋外部가붓는것을外痔核이라하고、反對로당신과가티肛門內部가붓는것을內痔核이라하는데、放任하면痔瘻가될念慮가잇스니이런境遇에는即時座藥을挿入하고、一方軟膏藥을貼附하야두면、커질로簡單히治療가됨니다。

……◇……

【問】近來에는痔疾藥이만어서우리가튼사람은、어느것을와야조흔지적망서림니다、어느것이第一조흔지下敎하심을빕니다。

【答】적절한말슴입니다、痔疾藥이이러케만코는참말사시기에躊躇하시는것도無理는아님니다그러나、예전부터널리팔리고、世間에信用이두러운藥品이結局第一優秀하다고할것입니다、이런意味에서움족이지못할地位를차지한、小松痔藥은、痔退膏、痔退座藥、痔快丸의三種類가잇는데모다、痔疾特有의激痛을鎭定하며收斂作用、止血作用等이充分함으로、이것이면安心하고使用할수잇습니다。

……◇……

【問】今年五歲된女兒이온데肛門部가가렵다하며、局部가빨갓케짓무럿스니、무슨조흔療法이업겟습니까。

【答】그것은小兒에게생기기쉬운蛔虫의結果로볼것인데、痒痔라고하는것입니다。甚하게되면安眠이不能하고、神經系統에異常을이르키는일이잇스니注意하십시요。지금까지體驗者의말에依하면、小松痔藥의痔退膏를使用하야全治햇다는사람이만습니다、아모藥房에서나販賣하오니곳사서至急히試用하십시요。

【問】裂痔가痔瘻로되어서苦生합니다、무슨조흔療法이잇슴지요、그리고小松痔藥이有效하다고드럿는데、事實임니까?

【答】貴下의痔疾은失禮말슴이나、裂痔에痔瘻를길르게한까닭입니다、그러나아직늦지안엇스니어서잘保養하십시오、小松痔藥이裂痔와痔瘻에有效한것은事實이니곡써보십시오、但痔瘻에는痔退座藥과痔退膏를併用하면一層治癒를速하게합니다、그리고局部가압흡니다、그것은藥効外문이니걱정업습니다、도리혀압흘수록速히낫는것입니다。

……◇……

【問】痔出血로腦貧血을이르키는일이잇다는말을드럿는데事實그런일이잇슴니까?

【答】꼭만습니다、出血이甚하면人命에까지危險한일이잇사오니、그런때에는지처치마시고곳止血作用이充分한貼布藥을使用하야곳게『반드』를막아두는것이가장조흔方法입니다。

……◇……

【問】痔疾과食物養生에對하야下敎하시압。

【答】適當히滋養分을攝取할것은勿論이며、刺戟性의强한것과辛味잇는것、例하면酒、고초類는조치안슴니다、痔疾은女子보다도男子에게만흔데、이것은女子보다도暴飮暴食을만히함으로따라서胃腸을害하는일이만흔까닭입니다、엇저면胃腸을튼튼히하며適當한運動을할것을이저서는안됩니다。

痔疾의療法

痔疾의療法에는結紮療法、燒灼療法、切除療法、注射療法等여러가지가잇는데、此等도結果만조흐면、別로問題업스나往往히結果가不好한일이잇스니、먼저保存療法이라하는、座藥、軟膏、內服藥으로治療하는이가장簡便하며理想的이다。

小松ぢの薬

保存療法의使用藥으로서、가장確實한特效藥으로는小松痔藥이외다、痔疾中에難症인痔瘻까지도、小松의痔退膏와痔退座藥을使用하면、極히迅速하게快癒된다고한다。

그것의主能

小松痔藥의主能은、痔核、裂痔、痔瘻、痔出血、肛門周圍炎、脫肛、痔瘻에쓰신다。特히痔核과痔瘻에는痔退膏와痔退座藥을併用하면一層速效가잇다、그리고痔快丸(內服)은便秘症의분에게도有効

有名藥店에

小松痔藥은全國有名藥店에서販賣함、品盡時는直接本舖玉置合名會社로申請하시요

痔疾患者의福音

右書名은痔疾에關한一切를說明한良書이다、東京日本橋區本町玉置合名會社로申請하면無料로急送할터이다。

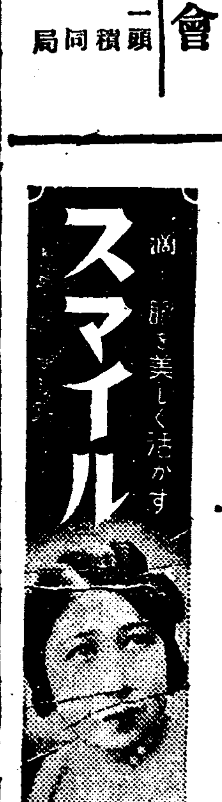

平壤의書壇

入選된四氏作品과 崔淵海君의特選

苦心의力作「安孃」의坐像

五月會員新進의躍進

【平壤】평양오월회(五月會)의회원네명이 제십일회 조선미전에 출품햇는 작품이전부가입선되엿고 그중에서도 동회의회원최연해(崔淵海)(二三)군의안양의좌상(安孃의坐像)은특선(特選)이되여 총독상(總督賞)까지밧게되엿다는 통시가 왓다금회의특선에는 조선사람이 단세명뿐으로그중두명은경성(京城)리마동(李馬洞)리인성(李仁星)의량군 그밧게한명이 평양의최연해(崔淵海)군이다 평양 으로서특히 조선인으로서 특선되기는최군으로서첫기록을지은것이다

◇

최군은광성보교(光成普校)를졸업하고다시광성고보(光成高普)에 학적을둔후 평양이 나은세계적화가김관호(金觀鎬)를스승으로 조직되엿든 삭성회(朔星會)에 입회하여 회화연구를 하다가 동경에건너가천단화학교(川端畵學校)에서 약이년간 연구를 계속한후 작년파월에 귀국하여 시내남문정(南門町)군의집이층에 화실을만들어놋코 연구하엿고 금년오월에는 동년화가로일홈놉흔 권명덕(權明德)(二五)군비롯하여박영선(朴泳善)(二三)현리호(玄利鎬)(二二)의삼군과가티 오월회(五月會)를조직한후 전혀 회화연구에몰두하엿나 군의출품은 이것이두번재로재작년에인물(人物)이입선되엿고 금번에「안양의좌상」이특선이된것이다

◇

최군이금번에「특선」이되기까지에는 실노자미잇는「에피소ー드」가잇다 원래가유여한생활을하지못하는최군은「모델」을엇기에만흔힘을들엿다 안양(安孃)이라는것은기생안기화(安奇花)로작년겨울치운때에안기화는최군을성공식히겟다는 결심으로「스토ー부」도업고다못 화로한개가노혀잇는치운화실에서일개월이상이나고생을하여가면서「모델」의 직무를다햇다는것이다 그리하야 이제총독상까지 밧게되엿데대하여 최군과 오월회원의환희는 말할것업지만 더욱안기화의깃버하는 모양이 더욱인정미가 넘치잇나

그럽그리는것을 반대하든 가정에서도 영예잇는 특선의소식을 듯고는깃버 엇절줄을몰르는 상태이다 최군은깃분빗을얼골에보이며이러케이야기햇나「별감상도 아모것도업습니다 일상 회화가취미가잇서 연구를 계속하여왓는것이 금일의결과를 나타내인것일가요? 특히 안기화양에게 감사를들이는것은 일개월간이나 고생을하면서 열심으로「모델」이되어준것이의다」운운

◇

최군의 특선과가티 입선의영예를차지한 오월회원의 출품은다음과갓다

權明德君(二五歲)

權君은同會員中가장歷史를가지고잇는古參者格으로今番特選이하여 第三回에受賞하엿고 몃해를먼저수繼하여入選햇고 이번에또다시入選된것이다

▲第五回風景▲第六回自畵像▲今回牧丹籠

朴泳善君(二三歲)

昨年平高普를卒業하엿나 在學當時부터繪畵를硏究하엿고卒業한後에도硏究를繼續하다가 五月會에入會하여硏究를거듭하엿다 昨年在學當時와今年에二回入選하엿다

▲十回風景▲今回前向한座像

玄利鎬君(二二歲)

三年前까지平壤崇實中學에서배왓고 다시 朔星會에서 繪畫를硏究하다가 朝鮮美展에今年初入選한 現在五月會員이다

入選品「風景」

寫眞은特選과入選을깃버하는五月會員一同

◇진사은 우로부터 최연해, 권명덕, 현리호, 박영선

◇世界올림픽마라손最後豫選에優勝의榮冠을獲得한 夏君과二着金恩培君이 사이좃케안저서 休息하는 모양인데 얼마나 그들의元氣가씩씩한지엿볼수잇슬것이다

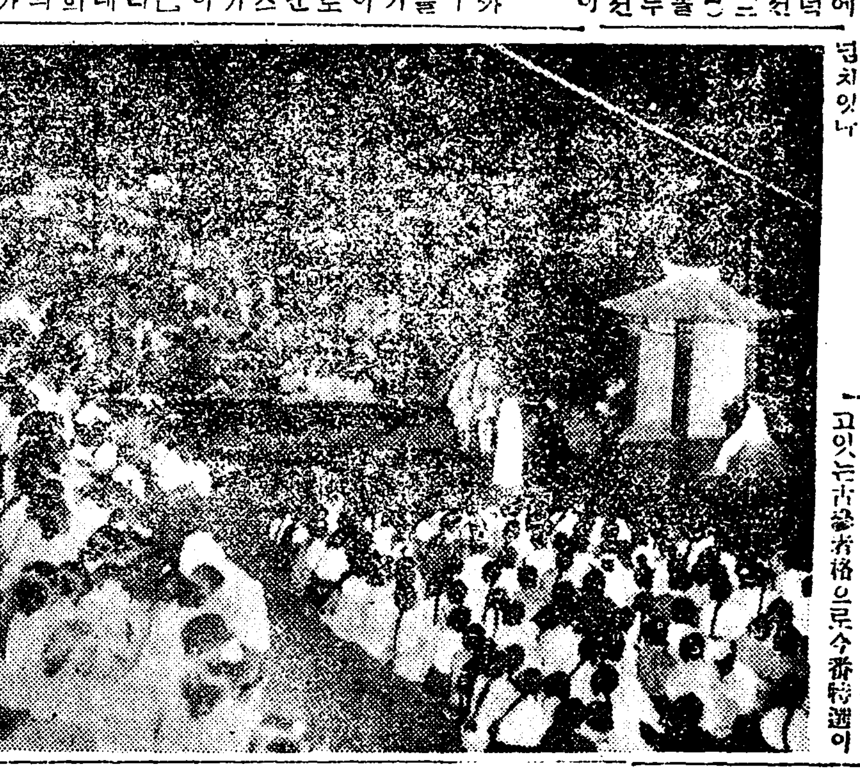

◇리화녀자전문학교와보육학교에서는이십칠일이십일밤창립사십육주년기렴식과여흥거행하엿나사진은그장면

密輸團과海關稅吏

鴨綠江上서大亂鬪

宛然한一幕海戰劇

【安東縣】압록강을사이에다두고 신의주와 안동현사이에밀수입을하는 사건이 왕왕잇서금번 신만주국이 건설된후관동청과협의한결과 철저적으로 밀수입을 금지케되엿다함은 긔보한바와 갓거니와 지난이십일일오후일시경에는 밀수단 삼천여명이 밀수품을 삼천 여원어치를 두척의배에 만재하고 도강하려다가 중국해관(海關)경비선네에게 발각되여 쌍방의일대격투가이러 밀수단에서는 난투석으로도 경비선측에서는 권총으로 쌍방의격투는 맹렬하엿것다 해관측의 권총소래가 련삽차나남으로 밀수단측에서는 황홀하야 엇절줄을모르고잇슬즈음에 해관의경비선은 삼천여원의 물품을만재한 두척의배를 권부몰수하여갓섯다 동시에동선에 동승하엿든 밀수단측의인부일명은 행방불명 이라는바이제 행방불명된 동포의주소와씨명은다음과갓다고

安東縣六道溝南一條通二丁目三番地 桂用成(三一)

第二回全朝鮮學生

拳鬪選手權大會

拳俱主催와本社後援으로

六月十七八兩日擧行

『世界拳鬪選手權을 朝鮮사람의손으로』가저오자는目標下에朝鮮拳鬪俱樂部와 本社가協同하야 그技術을奬勵한지不過一週年에 名選手가輩出한것은否認치못할事實이다

이에朝鮮拳鬪俱樂部主催와本社後援의 第二回全朝鮮學生拳鬪選手權大會는 六月十七日(金)十八日(土)의兩日間市內慶雲洞天道敎紀念舘에서開催할터인바그規定은다음과갓다

【期日】一九三二年六月十七日(金)十八日(土)兩日午後八時

【場所】慶雲洞天道敎紀念舘

【資格】中等學校以上의學生으로『아마추어』에限함

【種目】프라이•웨일 반텀웨일 페더ー•웨일 라잇트•웨일 웰터ー•웨일 미들•웨일 라이트헤비ー•웨일 헤비•웨일以上八種目을一人一種目에限함(申請者一隆級一名時에는 競技를中止함)

【體重】申請者의體重은六月十六日午後五時朝鮮拳鬪俱樂部에서計量함(萬若體重計量時에不參한者는棄權者로認定함)

【競技回數】三分三回戰으로함 但勝敗를決키難할時는延長戰一回를行하야此를決定함

【參加金】金五十錢(申請書에添付하야 期限內에送付할事)

【申請期日】六月十四日午後十時까지

【申請場所】自午前九時至午後四時朝鮮日報社運動部에自午後四時至午後十時京城府苑洞一二九朝鮮拳鬪俱樂部에(電光三六八番)

【賞】優勝者에게는優勝메달을贈呈하야全朝鮮學生拳鬪選手權保持者로公認함

廿七日開幕한

籠球豫選

今日決勝戰擧行

朝鮮中央基督敎靑年會와朝鮮體育會共同主催(東亞日報後援)第二回 全朝鮮籠球選手權大會는二十七日午後四時鐘路靑年會館後庭에서擧行하엿다

定刻에參加八團體選手一同의壯嚴한入場式이잇슨後 金圭冕氏의開會辭와 昨年度優勝普專의優勝旗返還式과 選手代表로普專金東洙君의宣誓文朗讀이잇고나면서 競技의幕은普專對百合의對戰으로열리엿다 豫選四試合의記錄은다음과갓다

普專34 百合22

【前半21—4•後半13—18】

普成專門對百合豫選戰은 午後四時(主)쎈 힛트(副)張權審判下에開始하야 百合의追及도効를奏치못하야 三十四對二十二로 普專快勝하다(競技時間三十分)

反	得	百合		普專	得	反
0	6	金龍安	RF	孫德得	4	1
3	6	尹正燮	LF	金學洲	12	1
				金鍾岳	0	0
0	4	田獸耕	C	安台慶	6	0
2	2	徐鶴錫	RG	朱基宇	6	2
2	0	鄭福慶	LG	閔泳慶	0	0
7	18	(9)	FG	(14)	28	4
		(4)	FT	(6)		
	22		計		34	

全靑37 京實15

【前半16—6•後半21—9】

全靑年學校對京城實業專修豫選戰은 午後四時四十七分(主)金振秀(副)金和集審判下에開戰하야 三十七對十五로全靑學大勝하다(競技時間三十分)

反	得	全靑		京實	得	反
1	10	河大鵬	RF	宋熙道	6	3
2	0	鄭東律				
1	8	申光浩	LF	金基鉉	0	0
2	16	金正鎭	C	玄爽東	0	1
0	0	吳基允	RG	金相化	6	1
3	0	李俊京	LG	李致鎬	0	1
9	34	(17)	FG	(6)	12	6
		(3)	FT	(3)		
	37		計		15	

協實41 三角28

【前半22—13•後半19—16】

協成實業對三角豫選戰은 午後五時三十四分(主)쎈 힛트(副)李基澤審判下에開戰하야 四十一對二十八로協實快勝하다(競技時間三十分)

反	得	協實		三角	得	反
1	6	朴東洙	RF	李圭鎔	0	0
2	10	金應鎬	LF	李圭男	10	0
0	20	閔完植	C	李鍾木	2	2
				韓龍成	0	1
1	2	曹東煥	RG	李敏鼓	4	1
				安圭鎭	0	0
3	2	鄭相洙	LG	洪淳洛	10	2
7	40	(20)	FG	(13)	26	6
		(1)	FT	(2)		
	41		計		28	

徽文20 養正13

【前半1215•後半8—11】

徽文對養正豫選戰은 午後六時二十二分(主)張權(副)金振秀審判下에開戰하야兩軍混戰을演하다가二十二對十三으로徽文辛勝하다(競技時間三十分)

反	得	徽文		養正	得	反
2	4	尹承旭	RF	朴洙鎭	2	2
1	4	簡正武	LF	金敬洙	2	2
1	4	柳錫淵	C	吳文澤	8	2
3	2	李文鎬	RG	徐光宇	0	4
1	2	金容德	LG	鄭履燮	0	2
8	16	(8)	FG	(6)	12	12
		(4)	FT	(1)		
	20		計		13	

無名의水泳選手

世界記錄을突破

【東京二十八日發電通】水上聯盟의松澤監督外役員三名은最近에顯著히進境을示한日大의水泳新人鈴木磁의『타임』을計算키爲하야二十七日『풀』(五十米)에가서一千米의記錄을取한結果十二分五十七秒로『비보르그』君의世界公認記錄十三分二十秒를堂堂히突破하고八百米의『타임』은十分十八秒 四百米의『타임』은五分一秒八인데午前中에는四百米를四分五十四秒로千五百米는十九分臺의 實力이잇서서『올림픽』에一大威力을加한것으로期待된다그런데杉本君은今春高知工業을나온十九歲의少年이라한다

早大野球部

布哇에遠征

【東京廿八日發電通】六大學野球리ー그를脫退한早大野球部에서는世評을등지고每日猛練習을續行하든中氣分轉換을爲하야六月二十三日橫濱發龍田丸으로布哇에遠征하기로되얏다

立大布哇到着 【호놀루루廿七日發電通】米國遠征中이든立敎大學野球部는五勝七敗의成績으로米本國의試合을맛치고本日布哇에到着하야當地에서七回의試合을行할豫定이라한다

떼비스盃庭球北米선

米國一勝【費府二十七日發電通】北米선 米國對濠洲試合은二十七日부터開始하야米國이先一勝하다

哈市서外語講習

【哈市實】합이빈시내유지커 … 정을구금키위하야 오는이십일밤부터 외국어강습을 보출 … 이용모되기를바라며 고사로는 송의순(宋義淳)박의화(朴義和) … 외수써라한다

天氣豫報

래일은쾌청

高氣壓은中國中部에서朝鮮에擴大되여九州南方海上에는低氣壓이잇서東進하고잇다南朝鮮沿岸은흐리고降雨이다其他는大槪天氣가良好하다明日은天氣가良好

氣溫 昨日의 最高 二十二度六分 最低 十度七分 今日 正午 二十二度七

各地天候(五月二十八日)

東京	曇	木浦	同
大阪	同	仁川	同
兵庫	同	京城	同
下關	晴	新義州	同
釜山	同	安東縣	同
大邱	同	大連	同
群山	同		

출발(七)

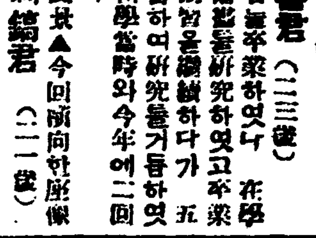

『나리! 꽉두취미잇게 노십시다……』

『왜 맘버두놀지못해서 불평이잇지?』

『안애요! 왜 커이들은 떠러부시는걸조아하는줄 아세요? 이러케 종용한맛이잇게놀아주시는것이조아요 화자커럼 ー예수를밋는목사처럼……』

기생의입으로부터 목사라렴이나왓다 두신사는 기생의얼굴을다시바라봣나 인호는큰이 머리들칠텟다 얼굴이붉어지는것가타서 고개를숙엿나 무청이가 눈치를채고

『애! 너이들은 점잔는손님을곳잘놀려먹는구나? 그러지만우리가한바탕야단을친머두련소리를 할테니?하하하』

『나리두 망녕에人말승을……커이들이뭘요?……하하하』

『그러세요! 한바탕그래보세요!』

기생들도 극히온화한 세상맛을보면서 온화한속살김에잠겻다 두신사도 곰상스런낫이 무럭무럭피어올랏다

『아이참 넘우두 종용하니까 『한바탕』생각이나네!……』

『애! 가 지랄을하니? 궁덩이가 들석들석해서……하하한』

『아니다! 좀쉐미나니? 이런때는 이런흥이나는거야!』

면서손밧을 가만이두어두고 놀음을놀으는 인간들이 기생들의공운이가 가만이잇지임으로 가진흥미를쏫아내는데 사람 그들은이밤의 정험은 좀들못햇다 신사두사람 기생두처럼괴에서 썩지안흘만큼 되엿다

고해(苦海)에서(一)

괴로운을 차코차아서 괴로운바다를 저어갈노(櫓)를하나작만한 해룡이는 힘에올내어물결을 헤치고어둠을헤쳐서나가노라고 몸시도분주하얏다 청진이를보고『삼월안으로고향에가면 맛나리라』고해노코도그가 일본을 떠날뼈까지 고향에갈형편이 되지못하엿다

제힘 (31)

二等當選長篇小說

金殷卿 作 安碩柱 畫

그는가음이 수고로울뼈에 우연이편지 한장을 가저다가주고간다 싱진이가『명증포에서라웅보다도한에게왓나』

—편지—『정의가령게가든고안편지엇다 해룡이는 반가편지도 아니고 글도아니고 정진의 소리이오니 그러케 아시고 읽어주시면 감사하겟습니다 청진은지금 일본으로가는길임니다 이글은 일본으로가는길에서 쓰는것은 몰논아님니다 지금은사월 삼일밤니다 해룡씨! 이글을 보시면 잘반여가는 강화의 한구퉁이백목사집 작은방 이것은집사실들입니다 그러면 과거에서는 한번도편지를 쓰지는 아는 청진이가 왜붓을 들게되엿느냐?고 몰어 주실것입니다 그는 떠나는 인사를하랴도 아니고 나청진을 선언하는것도아니고 다만 인간인청진의 현실이 어떠하다는것을이해하는 단하나뿐인 인간해룡씨의게 고백하는것입니다그럿타면 두번읽어주실줄을밋습니다

친애하는 해룡씨! 청진의게『너는 어떠한방법으로 일본을가는것이냐?』고는 물어주지말으세요 물론 돈은부진의손으로『일권삐원』을주신것입니다 그돈은 낫몰으는신사?지사?공리주의자? 호기병자(好奇病者)? 의게서 나온것입니다 그돈이나오는조건은 명청이동정대부 귀한돈십개년부상환간단한두가지쉬운입니다 더잇거나업거나 아시고십지도안흔것이지요 그리고 그런돈을이용(利用)하야 오랜장래를 잘살아가게만들라고 부탁을하시겟지요!

친애하는해룡씨! 청진이란돈을쓰는것은 자신을위하야서도 죄가아니지요? 더구나목사인아버지가 주시는돈을쓰는것이 죄될리는만무하겟지요? 더더구나 지사가 동정대부를하는것을 차용하는것은 양심에도 하등죄를 인증할것은 아니지요? 어쨌든 정치들 돌으는 돈을밧아서 그돈의힘으로 어린약한처녀의 몸을 멀고먼나라에 운반하고의미도잘할수업는 인생의길을걸어가게 되는것은 사실입니다 지금청진의생각은 올치도안코 올치안치도안흔것은가튼 무엇하나를 갓지고가는것인줄만알아주시면 그만입니다

친애하는 해룡씨! 괴로운바다로 행진하실 노서를 삼으섯는지요? 그것을알고십허서 몇날동안은 기다렷습니다 기다림이 무슨효과를들이는것은 아니겟지요 그러나 병자들을위하야 위문하는것이병을낫게하는것이 아닌것과가티이지요 그러면 왜들녀주지안느냐?고 물으신다면 그대답은 청진이가 그대로 가지고가는것을 알아주시면 그만입니다

『신문』에서늘 예상하고 두어패ー지를 적어봄니다 늘 건강하시고 더욱더 분투하시기를 도하면서 이만 줄이고 편지를들고 두번읽엇다 읽어 홀도까박이는등산 빗헤서청진의 스나 그내용의 어떤것은알길이업것다 물론알지못할것을알것이지마는 또는더말할필요업다고한것이지마는 마음은 그러치안엇다

世界에淋疾根治藥은當選淋藥하나뿐

淋疾根治藥이 世界的問題이던

秘方懸賞募集結果 朝鮮에서發見

全朝鮮漢方秘法을爲始하야 日本、中國、西洋、各國의秘方懸賞應募處方七百通中特選된

當選淋藥

發賣開始

絶對的信用을엇기爲하야 一次注文服用藥으로萬一根治가아니되면根治까지責任無料送藥契約書를一一히添付販賣하오니安心하시고注文하시오(詳細照會)

世界的確定된不根治藥左記

一、(부르銀等)洗藥은 尿道前部炎에多少作用을할분이요모ー든淋疾은잘根治되지아니할뿐아니라 危險性이多하다고 世界學界에서全部안쓰기로意見一致된것임니다

二、日本이나獨逸、英、米國은勿論하고 一年二年十年前에發見된藥中에는하나도 淋疾이잘根治되는藥이업다고 判明되엿슴이事實임에不拘하고 또當選淋藥의實力을不知하고 賣淋藥商等은新發見에속지마라하는者도有하니可笑

三、染料로만든淋藥은 其正體가事實獨逸藥料인故로小便色은百發百中으로 着色排泄하나淋疾根治上에는勿論不當합니다

四、注射는一時鎭痛은되나事實그힘이微弱함

只今外지거짓말廣告에 만히속은關係로 眞正한特効藥의正當한廣告도亦是맛지아니하게되엿스니참큰걱정입니다 예수의말과가치밋는者救함을밧을것임니다

參百圓進呈

日本•獨逸•英•米는勿論하고淋疾이잘根治되는藥이아직全無하엿슴니다 最近當選淋藥이發明됨분인대이藥을日本이나 獨逸•英•米各國에各大學病院總督府病院等에서第一이라고 가장自信當用하는藥과實地根治外지 比較治療하야當選淋藥이優秀한結果를엇지못하면貴下에게實驗費로 金參百圓을進呈하겟습니다

●大學病院 總督府醫院 赤十字醫院에 數個月式

단이던患者도醫師와議論하고 當選淋藥을用하야根治된사람이多합니다

●오즉當選淋藥이 淋疾根治界에獨步할뿐임니다 或特別히親한醫師가잇스면問議하여보시요 必히當選淋藥服用을勸할것임니다

病이나야第一이지돈만아는無信한博士의證明은無効

慢性全治用一週分 四圓
急性全治用一週分 二圓半
慢性重症全治用十五日分
急性重症全治用十五日分 五八圓

京城水下町四•一
平和堂難病硏究部內
平和堂醫院藥品部
電話光大三二 振替五番

試用無料 十五錢郵票보내시는人에게送呈

수태못하시는 경도고르지못한 부인이여

調經丸

삼대비방으로전해오든 調經丸을의 심할것업시한번써보시요 여러가지경도병과여러가시대하증과기타괴혈부족이며각색풍병와병 냉병속병치종각색병을불문하고조경환만한번잡수시고보면낭장에몸이왜뜻해지는동시에수태 못하든분이곳수태가고경도가고로지못하든분이경도가고르게되는데는 누구더지놀내지안을수업습니다

약가 삼십일분사원 京城府仁寺洞一八四 電話光化門一七三八番 仁壽堂藥房

▲男女學生大募集 ○學則要申込次第送呈함

各道試驗車完全具備三十一年式新シボレー新購入全學費三十圓

公認南大門自動車學校

○實習場市內中大裁判所正門前 京城府驛前 大漢門側

말더듬이

【重難한訥言도全治한】【矯正案內書無料發呈】

京城府茶屋町七十二番地

訥言專門矯正院

效果的確最新合理的强腎治療靈藥

新發明强腎劑

效力絶對保證은本劑만에限햇다

藥物學的特性效果 藥理學的으로合成된本劑의作用은其化學的集成에依하야有機成分을抽出한바라민成分과補陰補陽되는 水肢化合物에生殖器其他一般身體에衰弱을根本的으로增進케하야生殖器神經系統에特効가有한新劑로分析과臨床試驗한 結果世界代表的生殖器强腎劑로自他가認定하는바이다

第三週年紀念으로銀盃贈呈

●期限은六月十五日까지

이제三週年을마짐에當하와平素에愛護하여주신諸賢의厚意를萬分의一이라도報答하려는意味에서注文하시는분에銀盃一個式贈呈

服用即時로效力이顯著하야助陽을할뿐外라補陰作用도兼備하고또한一般衰弱者•肺病患者에게卓効가잇슴은重言을不許하는터이니一日이라도速히試用後偉效迅速함을맛보라!! 無條件하고그남의나라의醫學博士醫學士、創製藥이라면高價支拂도不謝하고效力의微弱한것을服用함必要가那邊에잇는가 左記諸症에呻吟하면서沈鬱한生活에헤매지말고光明의天地를결어보라거든우리의손으로만드러진神効靈藥世界的發明强腎劑에당신의몸을맛길지다

適應症 生殖器不完全•房事不容症•食慾不進•消化不良•神經衰弱•遺精陰萎•陽萎不起•肺病•精神困倦其他元氣不足으로起生한諸症

價額表 半個月分 五圓五拾錢 一個月分 拾圓

京城府橋北洞六十五番地

半島病院製藥硏究所

牛乳、밀크、粉乳에

人工營養(牛乳밀크、粉乳)으로는酵素비타민等活性의要素가、缺乏키쉬움으로營養키어려운것임니다。그러나에비오스를조금이라도添加하면이缺點을補充하야、頭腦와骨格을關滿히發育시켜、母乳와다름업는生長을봅니다、消化不良도綠便도速治되고무서운乳兒脚氣도治癒되고豫防됨니다。

唯一의完全酵母劑 專賣特許 エビオス

滋養과治效의二重作用으로 胃腸疾患 肺•肋膜 脚氣 發育不全 虛弱•衰弱 에놀날만한効果를내어健全한體格을맨든다。

三十三日量 一〇〇瓦 一圓七十錢 一〇〇錠 一圓三十錢 其他各種 全國藥店에잇소

アサヒ•エビス サッポロビール 醸造元 大日本麥酒株式會社製造 發賣元 田邊五兵衛商店 大阪市東區道修町 株式會社田邊元三郎商店 東京市日本橋區本町

EB202

金組二十五週年

—三十日이記念日— 組合員七十二萬人

朝鮮總督府財務局長 朝鮮金融組合協會長 林繁藏氏 談

明治四十年五月三十日 朝鮮에 처음으로 金融組合規則이公布되어今月三十日이 그滿二十五週年記念日이다 이四半世紀間에 金融組合의基礎가年年히鞏固하야現勢를보면今年三月末現在에잇서 組合預金總額이八千八百萬圓 信用高가一億二千萬圓을示하야 半島金融界에서 金融組合이가지고잇는重要한地位는 實로有力한實勢力으로目할것이잇다 組合과同支所의數는 七百九十四個所하고 組合員數가亦七十二萬人의多數에達하야 五個年前에比하면 前者는四割 後者는五割의增加이다 如斯히逐年進運에依하야 十組合으로서 創設當時에잇서는 僅히組合으로서 朝鮮金融界에 今日은一欠할수업는것이다

組合業務區域이 平均三面으로縮小되어 組合員數도亦全朝鮮戶數의二割을包容키에至하얏다 組合運動이 更히强케된所以는 그制度가適切한關係도잇스나 組合關係者가 努力經營한結果로서 組合員增募計劃에着着實現되는中이다 昭和四年에 金融組合大會에서 總戶數의三割을包容으로의 組合員增募의第一期目標로定한터인데 爾來進境을示하야 지금은總戶數의二割에達하고 當該目標에到達할날도在近하다 挽近金融組合運動의傾向이 그目的인組合員의經濟的伸長에全力을傾注하야 所謂組合員本位의經營에立脚하고 指導第一로서精進中이다 即各地金融組合에서는 產業機關과協調하야 副業者產獎勵 改良

良農의獎勵 機械化의……作成制定共他組合員의利益增加를爲하야各般共同施設에盡瘁하고 實地指導에努力코저하는運動이 勃興한것은 조흔일이다 不況이去益深刻의度를加하야 都鄙를通하야中小產者의生活不安이 그極에達하고未曾有의受難時代를 出現하야 前途深憂에不堪하는터인데 此時에當하야大衆이 興의途를通하고저하면 組合主義를實行하야 組合에參加하야 金融組合은組合員의協同銀行으로서 團結의힘으로 할것이다 金融組合은組合員의 協同銀行으로서 個個의힘으로는微弱한外部으로結束한 力에依하야 業務를經營하고 組合員은이것을活用함에依하야 各自業務를計畫하는共存共榮의機關이다 從하야協同自助精神을 業務의基礎로하고잇다 勤儉力行과相互協力 이것이即組合精神인데 이것의實踐에依하야비롯소 小產者는그苦境에서救할수잇게되리라確信한다 그럼으로金融組合關係者는 그責務의重大를痛感하고 益益組合趣旨를宣揚하야 組合員의增加를計하고 協同自助精神을旨

발케하야 組合利用의效果를크게하고大衆生活安定에寄與하야 社會期待에副키를希望한다 今日記念日에當하야 七十萬組合員과組合關係者諸氏의健康을祝한다

農林省의米穀統制 反對運動益猛烈

◇齋藤內閣도實行할듯하야 總督府서積極活動?

農林省米穀統制案에對하야朝鮮側의反對運動은朝鮮事情에理解와同情을가진齋藤內閣의出現으로期待되어鋒가이緩和되는나안을가하는觀測이잇섯스나農林省으로서는이미十萬圓의豫算을計上하고잇는關係上所期의目的대로實行될것은想像에어렵지안타從하야全朝鮮의輿論을當局에通하는同時에同計劃案實行에際한相當한覺悟와準備가必要하다하야反對運動이依然熾烈하거니와朝鮮米穀研究會는三十日(月曜日)에總會를開하야그席上米穀統制에備한調査機關設置를決議하고이에斡旋을總督府當局에依賴할것갓하야그結果總督府의積極的活動이될模樣이라한다

米穀會나 協會組織

研究會總會

朝鮮米穀研究會에서는三十日午後三時부터小委員會를開하고朝鮮米穀會(又는協會)組織에關한原案及委員의決定에就하야協議하고同四時부터總會를開하야原案의承認을求할터인데同會組織後는爲主히日本의米穀統制案에對한朝鮮米擁護立場으로對策을研究키로되엇다

日銀二次利下 期待가濃厚

實施期日은두觀測 六月上旬?七月後?

日銀第二次利下는政變으로一時말이업섯스나齋藤內閣出現에依하야實現期待人氣가濃厚케되엇다 即二十七日午前의國債市價를보면日銀利下를材料삼은것으로 五月末의「콜레트」가前月末에比하야 四五厘의低位로越月할수잇는情勢로보아도金融의傾向이緩慢히向하는中임을充分히看取할수잇다 右利下時期에就하야서는 六月上旬說과七月以後의二樣의觀測이잇다한다

硫安賣止協定 突然히撤回

農村擁護가되고 會社側不利라고

【商通大阪發特電】 窒素協議會는目下勵行中인硫安二圓四十五錢以下賣止協定이드디어農村擁護의農林省對策을招하야結局會社側에不利함을念慮하야突然이協定을撤回하얏다

滿鐵社債募集 限度擴張

來總會에附議

【東京二十八日發電通】 滿鐵에서는來六月二十日에帝國鐵道協會에서開催되는 ……總會에附議될터이라한다

昭和六年度利益金處分案을附議할터인데配當은民間六分(前期八分) 政府는二分(前期四分三厘)으로決定하얏다 當日은社債募集의限度擴張의件에對하야承認을求키로되엇다 即同社는既히社債總額에서承認한것이五千萬圓가운데今回에更히「신지게이트」銀行團과政府證券으로부터各二千萬圓合計四千萬圓의事業資金借入을할것으로殘部의七千萬圓에對하야社債募集의承認을總會에……

組織內容과使命

總督府財務局理財課長 朝鮮金融組合協會理事 兒島高信氏 談

金融組合記念日이 制定된後七回로金融組合의記念日에當한者로서 또組合運動의參與한一員으로서愚感을記한다 現下財界不況時에 中小產者의窮狀을생각하면 金融組合制度의理解와利用에對하야 公衆에게 激調코저한다 金融組合은如何한것이냐하면 要컨대現代와가티資本萬能時代에잇서는 一切의經營이그農業이던지商業이던지를不問하고 모다資本이업시는할수업고 이資本多寡에依하야勝敗가決定되는實情인데 現在經濟戰線에立하야 中下層者階級의人은資本의薄弱으로去益不利한地位에追出되여잇슴에不拘하고 此等을爲하야 小額金融을目的으로하는 銀行의完備한것은民間에存在치안타 이不便을除함을目的으로하야 各自小額의出資와

信用을가지고組織된것이金融組合이다 個個로서는微弱한것이라할지라도 相互結合함에依하야 信用을크게하고各自必要한金融의途를이相互의銀行이라는組合이다 金融組合은組合員의組織이다 金融組合은組合員의信用과團結의힘에依하야有利히外部資金을取入하고또各自信用을 勤儉力行하야얻은餘資는이것을共同의金庫에預入하고 이모인資金은 이것을必要한同志에게融通하야相互扶助의金融機關이며同時에共同責任의基礎上에成立하고잇고 組合의取扱하는業務는 銀行의그것과大差가업스나組合은組合員에依하야成立되고組合員에依하야 利用되는것임으로 그곳에强力한連帶觀念이란人的要素와道德感이 組合을特徵을 가지게하는것이다 一般營利的

金融、國、本、合 …이라고하든지組合은人의結合이라고 組合金融」이라는所以로서 組合員은「組合은公人을爲한一人、一人은萬人을爲한」이란組合主義를擴大하야 그思想을 實現키爲하야는社會各階層의人에向하야 平等히加入門戶를開放하고 그利用을得하고잇다 이것을要컨대金融組合은公衆을爲하야「防貧의器」인것이使命이다 中小產階級의人이經濟界局을打開할方途는 金融組合에加하야協同自助의組合主義를實行함에잇다고信한다 이金融組合制度가 朝鮮에創定된것은 二十五年前韓國政府의財政顧問目賀田男爵의創意에依한것으로 爾來順調한成長을遂하야 今日에至한것이다 現下世態에鑑하면 吾等은責任의重大를痛感하고 一層組合의伸張을 圖하고 그機能을發揮하야 使命을다하고저한다 此時에際하야 組合員과一般人에對하야 正當한理解認識을求하고 이完備한制度를去益意義잇게 積極的參加援助를바란다

東拓今期業績 依然三分配?

東拓은六月末今期業績을締切할터인데業績만으로보면六分配當은可能하나外債利拂等關係로依然三分据置로되리라한다

咸北鳩山農場 殖銀代行經營

咸北慶興郡盧西面의鳩山農場은 連年凶作으로莫大한缺損을招來하야樂山水利組合費昨年度負擔金一萬九千圓세멘트代食料品代勞銀三萬餘圓合計五萬餘圓負債를生하야小作人의生活이困難케되엇슴으로小作人의生活이窮乏의底에잇서雄基河川工事西水羅修築工事等으로草根海草等에依하야僅히露命을繫하고잇는狀態인바春耕期를압두고種籾의購入外지도不可能한狀態로小作人은前途를憂慮하고動搖의兆가잇서그對策을講究키爲하야農場主鳩山一郞氏가今年度農場經營一切를殖產銀行에委任한旨를打電하얏슴으로殖產銀行에서는種籾代肥料代一萬三千圓을支出하야今後必要에應하야殖銀에서融資하야今年度의經營을殖銀에서代行키로되엇다

惠山線工事指命

惠山線第五工區延山合水間八粁四分工事請負入札者는二十三日堀內組盛陽社鐵道工業會社楠見神谷組의五社에指命되엿다

沼津春繭첫市勢 豫想外의高價!

掛目黃은二十二掛、白은二十一掛 高價永續性은疑問

【商通東京發特電】 沼津春繭初取引을昨年보다六日이느저서廿七日에行하얏는데總出來高는一千四百十九貫九百匁로前年에比하야七百十三貫의增加를示하얏다其中黃繭一千三百八十九貫九百八十匁白繭二十九貫九百二十匁黃繭高値三圓三錢低値二圓四錢平均二圓七十三錢白繭高値二圓六十七錢低値二圓二十九錢平均二圓五十一錢六厘이다絲量은黃十二匁三分白十一匁四分으로掛目黃二十二掛白二十一掛도로昨年에比하야黃平均은二十錢八厘高白八錢四厘低이다右는豫想外의高値인데養蠶家도보면採算不合이오一方前年絲價와比較하면不採算임으로高値의永續性이念慮되엇다

窮民救濟低資

◇……七月受入을希望

七年度窮民救濟低資一千五百萬圓은九月의大藏省預金部運用委員會에서決定키로되엇는데九月決定이면受入은十月이됨으로朝鮮側은資金의形便上七月의預金部委員會에附議키를바란다한다

過去一年 活動過程

京畿金組聯合會理事長 貞廣敬介氏 談

金融組合記念日인五月三十日을迎하야 過去一年의京畿道金融組合活動의過程을 顧하야前途를想하고 小商者의經濟狀態를念慮할時 聯合會當局者로서多少의感慨가업지안타 村落組合方面은 過去一年間에大略豫定計劃數에近한 一萬三千三百餘人의 組合員加入을보앗는데 此等加入者의資產程度를面賦課等級에依하야 區分하야보면 最下級及其上部二等級의三個等級에 屬한者가加入者總員數의 五割二分을占하고其次順의上部三個等級에 屬한者가三割을占하야 小農階級中으로서 如斯히多勢한加入者가잇다 反面에脫退者도五千六百餘人이란 多數에達하야其中에는組合區域의 變更等不得已한事由에因하야 脫退키에至한者가約一割五分을占하얏다 一昨年來의深刻한 不況에累하야家計를支持치못하고 또債務의負擔에不堪하야 移住破產等의悲慘한 事情에關하야脫退키에至한者가 不少한것은組合의延滯貸付金이 增益되는것으로보아 疑心할수업는일로組合으로서는 中小農의府容과共히其金融業務上組合員經濟의維持改善에必要한 對策을樹立함을必要로感한다

本道村落組合이昨春以來區域內에 里洞을單位로서組合員의部落的小團體인契를만들어畜牛蠶種을根本으로하는小作農을組織하야組合員을 參加케하야農事改良을 시작하고 生活改善의獎勵를行하고잇는것도 此對策의一에不外한것으로 組合當局者의努力에依하야契數가一千百餘의契員數一萬四百餘名組合의低利資金에依하야 購入한畜牛數八千餘頭에達하고잇다 다음記念日을迎할때에는 其數가倍加될것을 豫想하고잇다 契員數의組合員數에 對한比率은現在尙一割六分에不過하나 이것이五割六割에도 達하야組合이地方行政官廳과協力하야實施中인集團的指導에依하야 經濟가改善키에 至하는時組合員의異動貸付金回收의狀態도自然一變할것을 생각한다 都市組合에잇서서도 繼續되는經濟界의不振과 百貨店의進出과消費組合의發達에依하야 中小商工業者의產業經濟를萎縮케하고잇는것 이번에組合當局者들은 小商工業者의指導에 依하야 積極的의方針을一擲하고 組合의府容과小口金融에遺憾이업시하야 組合設立의趣旨에依하야積極的으로 活動할 때에임을 準備하고잇다 本道都市組合에잇서는 資金融通에는 月賦又는日賦에依한貸付에 進出하고預金方面은 定期積金과目的据置預金의貯蓄的零碎貯金의吸收에特히注力하기로吾輩者의組合理事者의協議會에서方針을決定하얏다 來年의記念日가지에는如何한成績을擧케될지業務執行의應援變化를今日에想見하고잇다 刻下都鄙를通하야不況에呻吟하고잇는中小商業者의經濟苦境의一日이라도速히 救援을 할수업는實狀은 金融組合關係者의猛省할바로서 本道金融組合의六十七及支所十五個와聯合會는 協心同力이必要한은勿論組合當局에對한大方各位의理解와後援이 今後組合事業進展에至大한힘이될것이다 이에本道金融組合의近況一端을述하야一層의援助를바란다

朝鮮產品의 海蒙商圈擴張

座談會開催

韓相龍氏는會長으로한朝鮮實業俱樂部主催의朝鮮產品海蒙商圈擴張方策에關한座談會는廿七日午後三時부터朝鮮호텔에서開催하고 渡邊殖產局長、陣內商議會頭、有賀殖銀頭取、加藤鮮銀總裁等이出席하엿다

郵船無配案可決

【東京廿七日發電通】 日本郵船에서는廿七日定時總會를開하고無配當案을可決하얏다

米日爲替

【紐育二十七日發電通】 米日爲替市勢는三十一弗八十五仙이엇다

三十一·弗八十五仙

現物市況

【商通橫濱發特電】 昨後場은四百四十圓에서四百二十五圓의間에서三井三百俵生絲會社三百俵原百俵旭五十俵其他小口도合計八百五十俵의取引이잇고月末關係의準備로서相當히買進되엿스나마淸算의新低價도場況은不良하얏다

米格付統制 基準을決定

取引所理事會議結果 格差甚하면不認可

朝鮮米格付統制를圖키爲하야總督府에서는朝鮮內各取引所理事를招致하야廿五日부터三日間總督府에協議會를開催하얏는데그結果不統一이든格付에對하야左와如히格付基準을決定하고今後는格差의甚한것은認可치안흘方針을取키로되엿다

一、銘柄主義에依함

二、標準米는時期의經過、季節의變化에伴하야變化함

三、格付表月別等級間의格差를設할必要가업나

四、根本的으로는證書制度但仁川만은當分現狀대로함

五、格付는市場의各銘柄의實際取引價格에準據하야隆價主義로함

六、格付의時期는現行대로七月과一月의二回로함

七、銘柄間의格差는漸次各取引所接近케함

八、(甲)各取引所의銘柄範圍는될수잇는대로만케할것 (乙)合格範圍는現在等級別에依함

九、古米의受渡米는現在대로十一、十二月外지로함

十、格付表制定에는格付審議會의必要가업다

米檢格付表制定 各取引所研究中

米穀檢査圖書實施直後의過渡期一個年間의格付表制定은如何히할것인가의問題에對하야今回의格付協議會席上議論이沸騰하여드되어意見一致를보지못하얏슴으로各取引所에서다시問題를研究對策한結果六月五日頃까지各自意見을가지고모히어決定하기로되엿다

生糸大暴落 維持價下廻

保證金沒收問題重視 政府大難境

【東京廿八日發電通】 二十七日生絲市場의絲價는現物標準으로價格四百三十二圓五十錢으로大暴落을呈하야維持價格을下廻케되엇다 그러나問題는政府가保證金千六百萬圓의沒收權은政府에잇는가二十圓이오이에依하야保證金免萬若政府가權利를行使할與否에잇는데果然이權利를行使할以上은政府가保證金을沒收한다면旭시루구側은必然的으로解約이되고其解約은目下何等對策이업는政府에取하야는큰脅威가될것으로政府는지금一大難境에陷하얏다即政府가이것을默過하면旭시루구는今後一年間維持價格을割하야도平然히契約의履行을意케되어今後政府의態度가注目되기에至하얏다

紐育諸株低落

케네날電氣減配로

【뉴—욕二十七日發電通】 今日의뉴—욕株式市場은午後는케네날電氣가四分半期十仙이라(昨年同期十五仙)期待以上의非常한減配를發表하얏슴으로다시賣物이始作되어諸株低가落하엿나U·S·스틸의値는一弗八分의三低의二十六弗도慘落「아나곤다」同株는八分의三弗低의四弗程度도新低値를내엿다

絲價補償案은 考究後決定

◇後藤新農相 談

【東京廿八日發電通】 後藤農相은二十七日午後零時半부터前例없이二時間에亘하야事務引繼를終하얏나後藤農相은引繼後말하되

絲價補償案은잘考究한後臨時議會에提出할與否를決定할터인데農村救濟米穀政策은新內閣의政綱임으로全力을傾注할생각이다云云

株式

市勢와商況 【廿八日】

四圍形勢惡化 畢竟下分岐

新東九圓幅의飛落

前場

前場은東新이百四十七圓二十錢에四十錢暴落寄後七圓五十錢으로六圓五十錢에外지漸崩되고六圓六十錢大引△大新六十三圓九十錢에一圓六十錢低寄後八十錢으로五十錢大引△拓新十二圓二十錢에三十錢低寄後二圓丁大引이엇는데東新大新은各配當落이엇다

後場

後場은東新이百四十六圓六十錢에不變寄後四十二圓丁에慘落大引△大新六十三圓九十錢에一圓六十錢低寄後二圓五十錢에續落大引△朝新二十一圓九十錢寄後二十圓九十에暴落大引△拓新十一圓五十錢△日產二十八圓丁△安取七圓十錢이엇다

商勢遂惡化

昨日은東新이百五十圓臺와百五十一圓臺에서細刻保合이던것이今前場은東新이東京百四十九圓臺大阪百四十八圓臺寄付를八戰하얏슴으로當地는配當落關係로더더커昨後止보다 四圓(配當은大盤一圓內外일듯) 이急落되어不勢裡寄付된後는閑散傍觀이다가賣崩續出하야百四十六圓臺로崩하얏는데 人氣가顯著히弱치

前途는無期待

못한反面에保合으로賺氣가나가쉬운반즘市勢는脆弱株가잇서政府는東新百五十圓恢復이어려울것이라도보이나政策의全然無視할수업는터이오또日銀二次利下說에濃厚等으로보아突込賣는亦是禁減되엇다

歷次東新이百四十八圓臺로突込되고나서는即時百五十圓臺로올나頑强하게도보이엇스나結局은가아조꽤어진모양이다二圍環境을돌아보면新內閣의政策에別로큰期待가엄고生絲도未曾有의新低價도續崩되어얼마나떠러질는지恐怖狀態에잇서商品界全般的으로惡氣流에싸이어잇다日銀利下를云爲하나敍上의事情으로보아株高만許할수업는實情이오前途에對하야서도비록

米國財界悲觀

主要株中心投崩

【東京廿八日發電通】 스틸株는二十六弗四分의三의新低價로米財界悲觀이甚하야當限納會市場은氣配不良化하야主要株中心의投崩을보기에至하얏다 鐘紡은舊二圓七十錢新鐘一圓七十錢이崩落하고東株도買方投로惡化되어舊二圓九十錢新三圓低의暴落이엇나短期新東寄付百四十九圓二十錢高値九圓二十錢低値六圓五十錢引値六圓九十錢이엇다

期米

形勢急激惡化 廿圓關門割

總賣人氣恐怖市勢

前場

前場은大阪八丁低寄를보고當地는거우二百石賣物로六丁低인二十圓四十七錢에始場後大阪二節二十二圓七十錢에激崩되을어(■)〇買나小口投物로二十一錢에急落되고三四節二十七錢五節二十錢에混戰이다가六節은〇(五)等賣도十一錢에暴落되엇스며七八節은二十錢에返하야九節二十四錢으로十九錢에止場하얏엇다

後場

後場은二十圓〇八錢에十一丁低로始場後二節에大關門이깨어저六節十九圓七十五錢에外지떠러지고七十六錢에恐怖裡止場하얏다

賣人氣優勢

昨日은二十圓五十錢臺에서軟合浮動이던바今前場에는畢竟大慘落을演하야當限十九圓五十錢中限十九圓八十三錢先限二十圓十一錢에外지떠러저先限昨後止

嫌氣投가만타

【商通大阪廿八日午後零時十二分發電】 米國金輸出禁止金融의聯盟對滿洲事變金融으로嫌氣賣가多하야目前高鶴음이다

株—界—六—感

◇今前場은東新百五十圓이깨어저形勢惡化

◇여러번깨어졋나가는다시올나서은근히買方이든든한마음을가지엇스나結局은헛일

◇日銀制度改正爲替管理等法案이반드시來議會에提案될것이나効果는受할影響은後日의일

◇目前環境은商品激落米國不況深刻政局前途多難等으로모다不安거리뿐

◇여간한巨彈的好材料가나와서큰衝動을與치안는限은刻下의暗雲이打開될수업슬모양이오

◇從하야大勢는賣有利이고좀지렁上分岐를바랄수업서險謗하기작이업나

米—豆—餘—話

◇大阪二圓臺가示現되고나서는곳反撥되어 三圓臺이더니今前場은 二十二圓五十九錢의低價외지잇고 六十八錢에止場하야 아조二圓臺도떠러진모양

◇仁川前場은二十圓十一錢外지떠러저 二十圓大關門이겨우十一丁을남엇을 危殆危殆

◇事情은어찌되엿던 二十圓이란여간큰關門이아닌 데後場은畢竟關門이깨어지엇다

◇急激好轉反撥은 바랄수업고이러케되고보니 硬派로서는天災나 바랄밧게道理가업나

軟材料湧出

日本米의供給不足을高唱하던이殘存米過多로需給過剩으로變하얏스며外米輸入又는臺灣米의自給材料로서도軟材料가湧出하는等米作品質良好는價低를傳하는等米이오重要商品慘崩等環境不良으로賣人氣로暗이當然한터이나비히떠러지면남어지五十萬石쯤어리라고생각이남어잇서低價買拾物이나을시도모르나勢를阻止하야伸氣濃滯키는어려운情勢로보이엇다

各地正米

後場

後場은十九圓七十五錢에十丁低寄後七十錢低落하고此較的頑强하게六十四錢에止場하얏나

◇京城奔落—大豪雨는豪雨의激色을鮮明하얏슴으로實買氣는全減하야人氣로三十八錢低落인九圓三等九圓四十錢四等九圓十錢이엇다

◇仁川軟化—當地商人의買氣는甚하나財界는漸漸新內閣에期待를失하야來浙的農林救濟도實現困難視되어人氣惡化하야買極反影되어氣配十錢軟化인九圓三等九圓六十錢四等九圓四十錢潤이엇다

◇大邱漸落—環境은不振이오格付無難視로產地大農側이漸次賣氣를보엿슴으로買氣不振하야場面細體模樣인氣配二十錢漸落인三等二十圓四等九圓六十錢이엇다

◇釜山低落—產地所持側의賣物不絶이나庭賦側의買側의買滿復과新內閣의農村對策을念慮로低值豫想이오大口側의買賣로氣配二十錢低落인三等二十圓二十錢四等九圓九十錢이엇다

◇群山引弛—出廻七割定期의續落으로產地는低하고產地로부터丸七拔三等을十九圓八十錢에賣하얏스나市中商人側의手當買一巡과共히買氣皆無로商談不捗이오氣配二、三十錢引弛인丸七三等十九圓五十錢四等十九圓四十錢이엇다

◇木浦不變—日本으로부터의買注薄하고人氣不振한一方産地所持側에도高値를狙한賣樣이나需給觀으로着目되어高値買警戒로商談不捗이오氣配不變인角七三等二十圓二十錢四等丁이엇다

京城延

二十圓關門割

前場

前場은二十圓十九錢에四丁低로始場後十九圓八十五錢에暴落되고七十五錢에外지떠러젓나가八十五錢

堂島前場情報

【商通大阪廿八日發電】 高値買안來容側은優勢로投하고東京側은追擊賣하얏슴에蠶絲側株式側絹絲·中東側도賣하얏고行吉은投하얏슴에對하야朝鮮側은優勢로利喰하고縮少에依한正米側은優勢로買한外에中谷은利喰하고新井地場은買하얏다

釜山、淸津 商議의提案

朝鮮

商工會議所總會에釜山과淸津商工會議所로부터提案이如左히잇엇다

一、朝滿貿易促進을期키爲하야朝鐵及滿鐵에對하야運賃低減要望件(釜山商議提案)

一、滿洲國承認에關한要望件(淸津商議提案)

株式 【二十八日】

朝取短期

	前場 寄付	大引	後場 寄付	高値	低値
前新	[illegible]	[illegible]	[illegible]	[illegible]	[illegible]

大阪短期

朝取短期賣買高 [illegible]

	前場		後場	
[illegible]	[illegible]	[illegible]	[illegible]	[illegible]

大阪長期

	前場		後場	
[illegible]	[illegible]	[illegible]	[illegible]	[illegible]

東京短期

	寄付	大引	高値	低値
[illegible]	[illegible]	[illegible]	[illegible]	[illegible]

東京現株前場

銘柄	値段	
[illegible]	[illegible]	[illegible]

期米 【二十八日】

朝取期米

限月	前場 寄付	中値	後場 寄付	中値
[illegible]	[illegible]	[illegible]	[illegible]	[illegible]

群山期米

節	前場	後場
[illegible]	[illegible]	[illegible]

木浦期米

節	前場	後場
[illegible]	[illegible]	[illegible]

鎭南浦期米

節	前場	後場
[illegible]	[illegible]	[illegible]

大邱期米

節	前場	後場
[illegible]	[illegible]	[illegible]

釜山期米

節	前場	後場
[illegible]	[illegible]	[illegible]

大阪期米

節	前場	後場
[illegible]	[illegible]	[illegible]

東京期米

節	前場	後場
[illegible]	[illegible]	[illegible]

各地期米

地名	前場	後場
[illegible]	[illegible]	[illegible]

朝取取組高 / 賣買高 / 輸入價格

[illegible]	[illegible]

延取 【二十八日】

朝取各限後合

[illegible]	[illegible]

京城正米

[illegible]	[illegible]

仁川正米

[illegible]	[illegible]

大阪市中在米

[illegible]	[illegible]

大阪綿糸

[illegible]	[illegible]

大阪棉花

[illegible]	[illegible]

橫濱生糸

[illegible]	[illegible]

大阪砂糖

[illegible]	[illegible]

海外砂糖

[illegible]	[illegible]

朝鮮銀行券

[illegible]	[illegible]

日本銀行券

[illegible]	[illegible]

日本金利

[illegible]	[illegible]

海外經濟

[illegible]	[illegible]

對外爲替

[illegible]	[illegible]

京城手形交換

[illegible]	[illegible]

京城綿糸布市勢

[illegible]	[illegible]

工무原料市勢

[illegible]	[illegible]

滿洲各地商況

[illegible]	[illegible]